Comune di SUISIO prot 0008585 del 26-02-2024 arrivo cat 6 cl 3

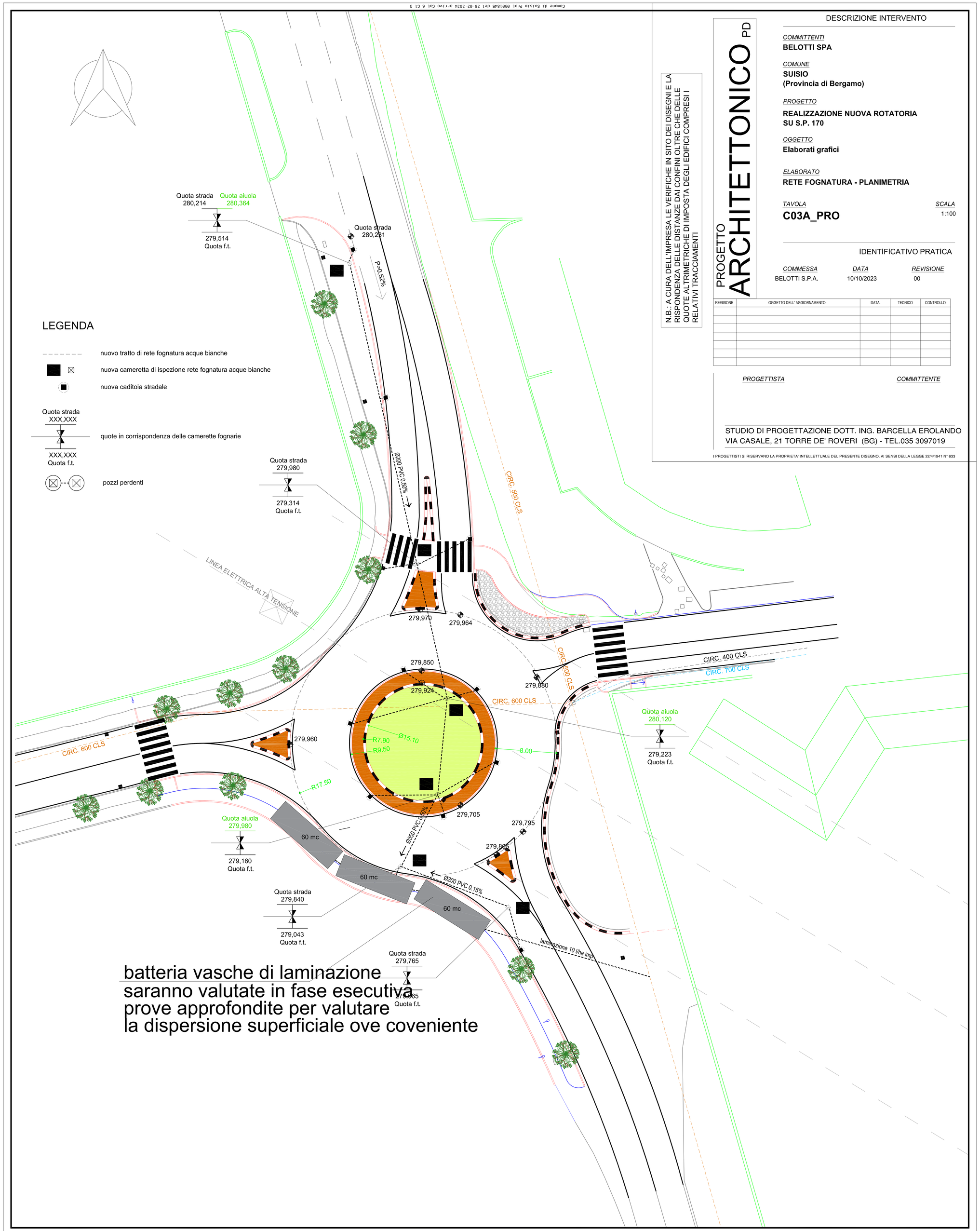

N.B.: A CURA DELL'IMPRESA LE VERIFICHE IN SITO DEI DISEGNI E LA RISPONDENZA DELLE DISTANZE DAI CONFINI OLTRE CHE DELLE QUOTE ALTRIMETRICHE DI IMPOSTA DEGLI EDIFICI COMPRESI I RELATIVI TRACCIAMENTI

PROGETTO
ARCHITETTONICO PD

DESCRIZIONE INTERVENTO

COMMITTENTI
BELOTTI SPA

COMUNE
SUISIO
(Provincia di Bergamo)

PROGETTO
REALIZZAZIONE NUOVA ROTATORIA SU S.P. 170

OGGETTO
Elaborati grafici

ELABORATO
RETE FOGNATURA - PLANIMETRIA

TAVOLA
C03A_PRO

SCALA
1:100

IDENTIFICATIVO PRATICA

COMMESSA	*DATA*	*REVISIONE*
BELOTTI S.P.A.	10/10/2023	00

REVISIONE	OGGETTO DELL' AGGIORNAMENTO	DATA	TECNICO	CONTROLLO

PROGETTISTA *COMMITTENTE*

STUDIO DI PROGETTAZIONE DOTT. ING. BARCELLA EROLANDO
VIA CASALE, 21 TORRE DE' ROVERI (BG) - TEL.035 3097019

I PROGETTISTI SI RISERVANO LA PROPRIETA' INTELLETTUALE DEL PRESENTE DISEGNO, AI SENSI DELLA LEGGE 22/4/1941 N° 633