



ESTRATTO DI MAPPA CATASTALE (PIANO ATTUATIVO) - SCALA 1:1000



Proprietà	Mappali
Belotti S.p.A.	Foglio 9 - catasto terreni - particella 1000
Belotti S.p.A.	Foglio 9 - catasto terreni - particella 2548

ESTRATTO DI MAPPA CATASTALE (ROTATORIA) - SCALA 1:1000

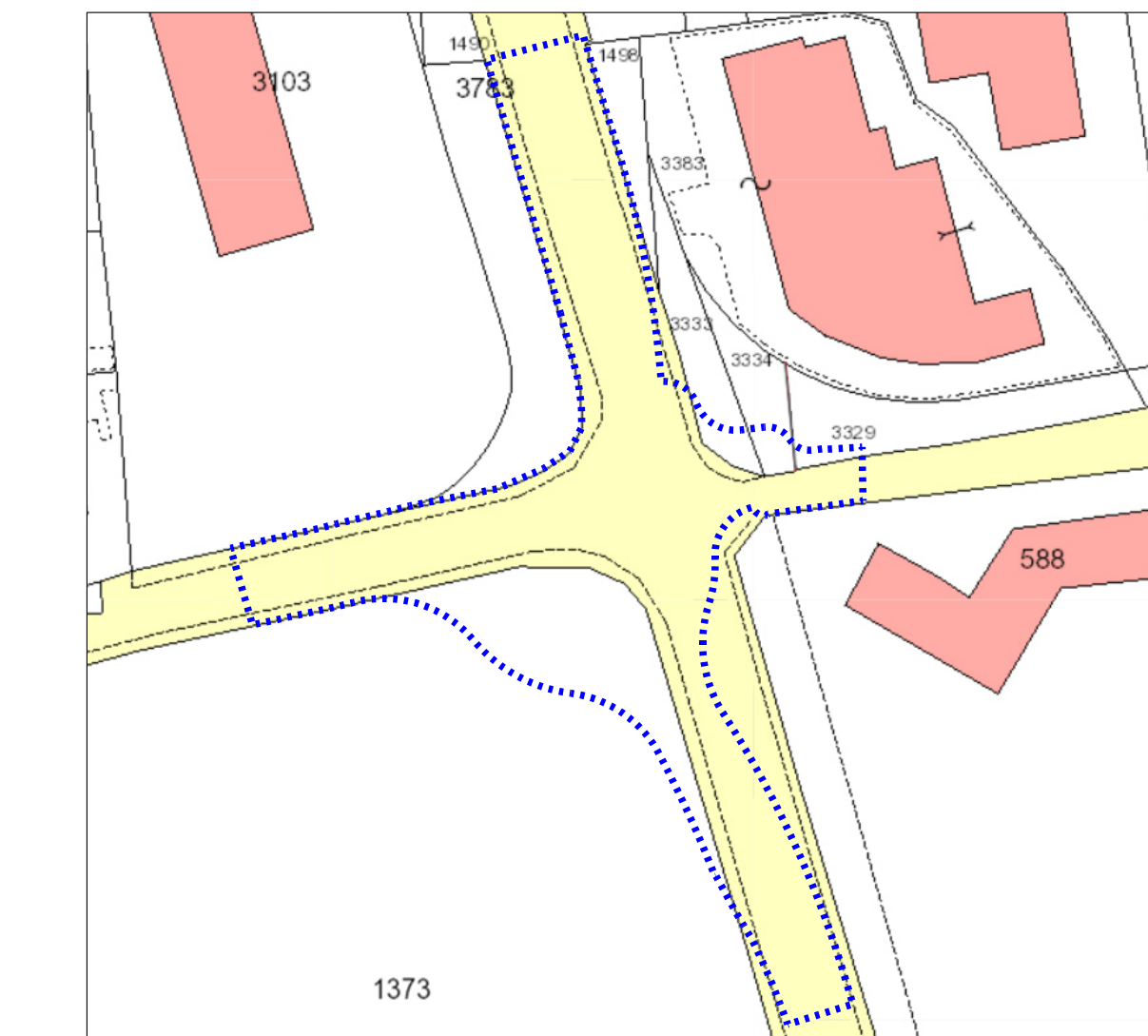

Proprietà	Mappali
Proprietà comunale (area cimiteriale)	Foglio 9 - catasto terreni - particella 1373
Proprietà comunale	Foglio 9 - catasto terreni - particella 3333
Proprietà comunale	Foglio 9 - catasto terreni - particella 3334
Proprietà comunale	Foglio 9 - catasto terreni - particella 3329
Proprietà pubblica	Area stradale

SOPRAPPOSIZIONE TRA RILEVO E MAPPA CON RIFERIMENTO AI PUNTI FIDUCIALI - SCALA 1:1000

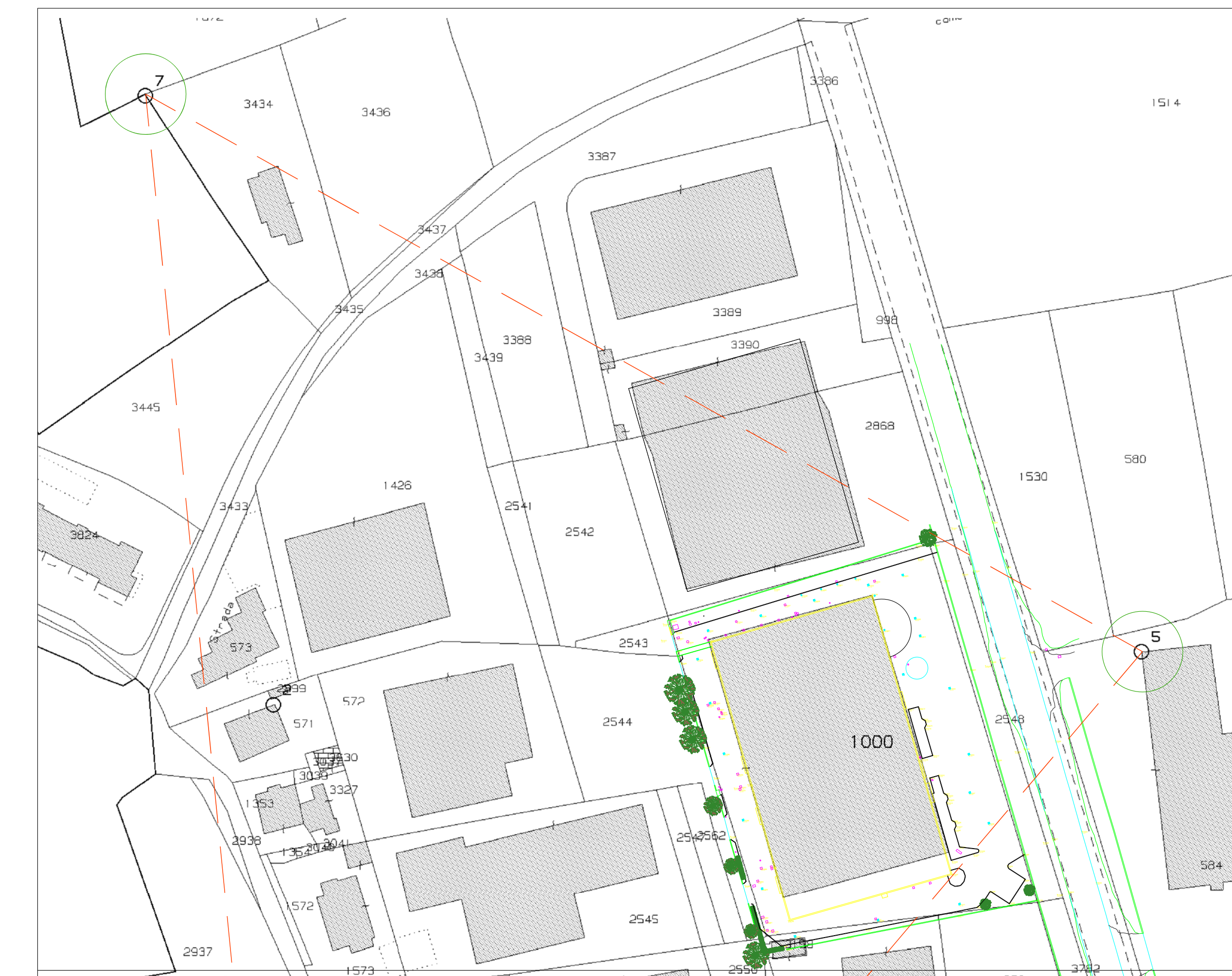

LEGENDA RILIEVO TOPOGRAFICO

- PERIMETRO PIANO ATTUATIVO
- SEDIME NUOVA ROTATORIA CORRELATA AL P.A. APPROVAZIONE ART. 9 COMMA 15 L.R. 12/2005

COMUNE DI SUISSO
(prov. di Bergamo)

PIANO ATTUATIVO "BELOTTI S.p.A."
IN VARIANTE AL PGT VIGENTE
AI SENSI DEGLI ARTICOLI 13 E 14 DELLA L.R. 12/2005

PIANIFICAZIONE ATTUATIVA

Data: GIUGNO 2023
Aggom.: OTTOBRE 2023

RILIEVO TOPOGRAFICO
PIANO PARTICELLARE
SOPRAPPOSIZIONE TRA RILEVO E MAPPA
CON RIFERIMENTO AI PUNTI FIDUCIALI

Scala: 1:500
1:1000

Tav. n. **B1**

Adozione:	Approvazione:
Timbro e firma progettisti	Il Sindaco Il Segretario comunale

VARIANTE URBANISTICA:

Marcello Fiorina - ingegnere
Elisabetta Nani - ingegnere

Collaboratori:
Federico Zecchi - architetto
Nicola O. Bacchetta - geourbanista
Beatrice Orlandi - urbanista

Studio associato di architettura urbanistica ed ingegneria
Sede in via pignolo 5, Bergamo tel 035-218094 - 035-270308
www.studiofiorina.com - indirizzo email: info@studiofiorina.com

PIANIFICAZIONE ATTUATIVA:

STUDIO DI PROGETTAZIONE
Dott. Ing. Barcella Erolando
INGEGNERIA E ARCHITETTURA
via Casale, 21 Torre de' Roveri (BG) - tel. 0353097019