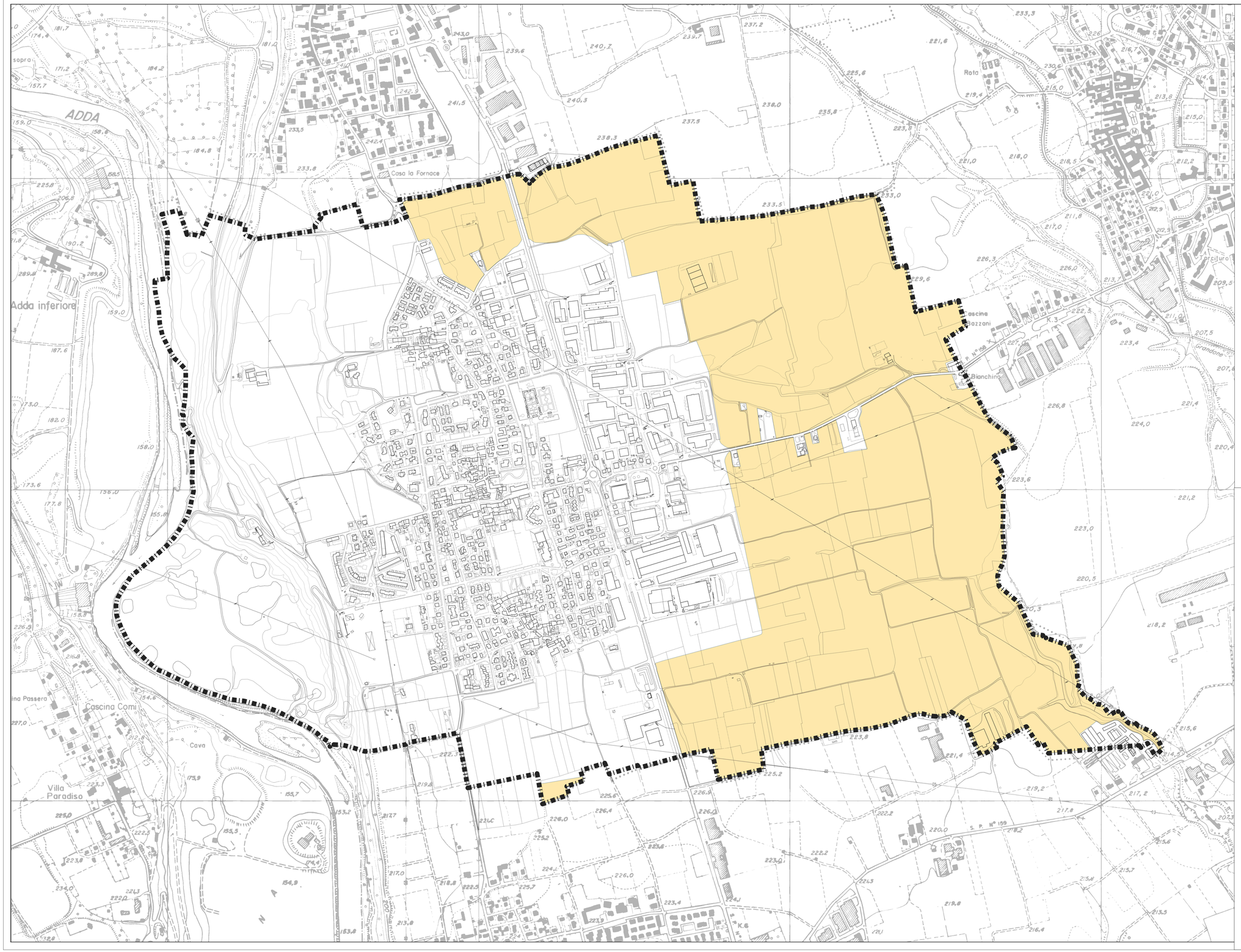

LEGENDA

- Confine comunale
- Definizione Ambiti Agricoli Stategtici

COMUNE DI SUISIO
(prov. di Bergamo)

PIANO DI GOVERNO DEL TERRITORIO - 2023
AI SENSI DELLA L.R. 12/2005

PIANO DELLE REGOLE

Data: **GIUGNO 2023**

Aggiorn.:

Aggiorn.:

Aggiorn.:

DEFINIZIONE DEGLI AMBITI AGRICOLI STATEGICI

Scala: **1:5000**

N

Tav. N. **C9**

Adozione:

Approvazione:

Timbro e firma progettisti:

Il Sindaco:

Il Segretario comunale:

Marcello Fiorina - ingegnere
Elisabetta Nani - ingegnere

Collaboratori:
Federico Zecchi - architetto
Nicole O. Bacchetta - geourbanista
Beatrice Orlandi - urbanista

Studio associato di architettura urbanistica ed ingegneria
Sede in via Pignolo 5, Bergamo tel 035.218094 - 035.270308
www.studiofiorina.com - indirizzo email: info@studiofiorina.com

* Copia conforme all'originale * Comune di Suisio Prot.0000831 del 24-10-2023 arrivo Cat. 6 Cl. 1