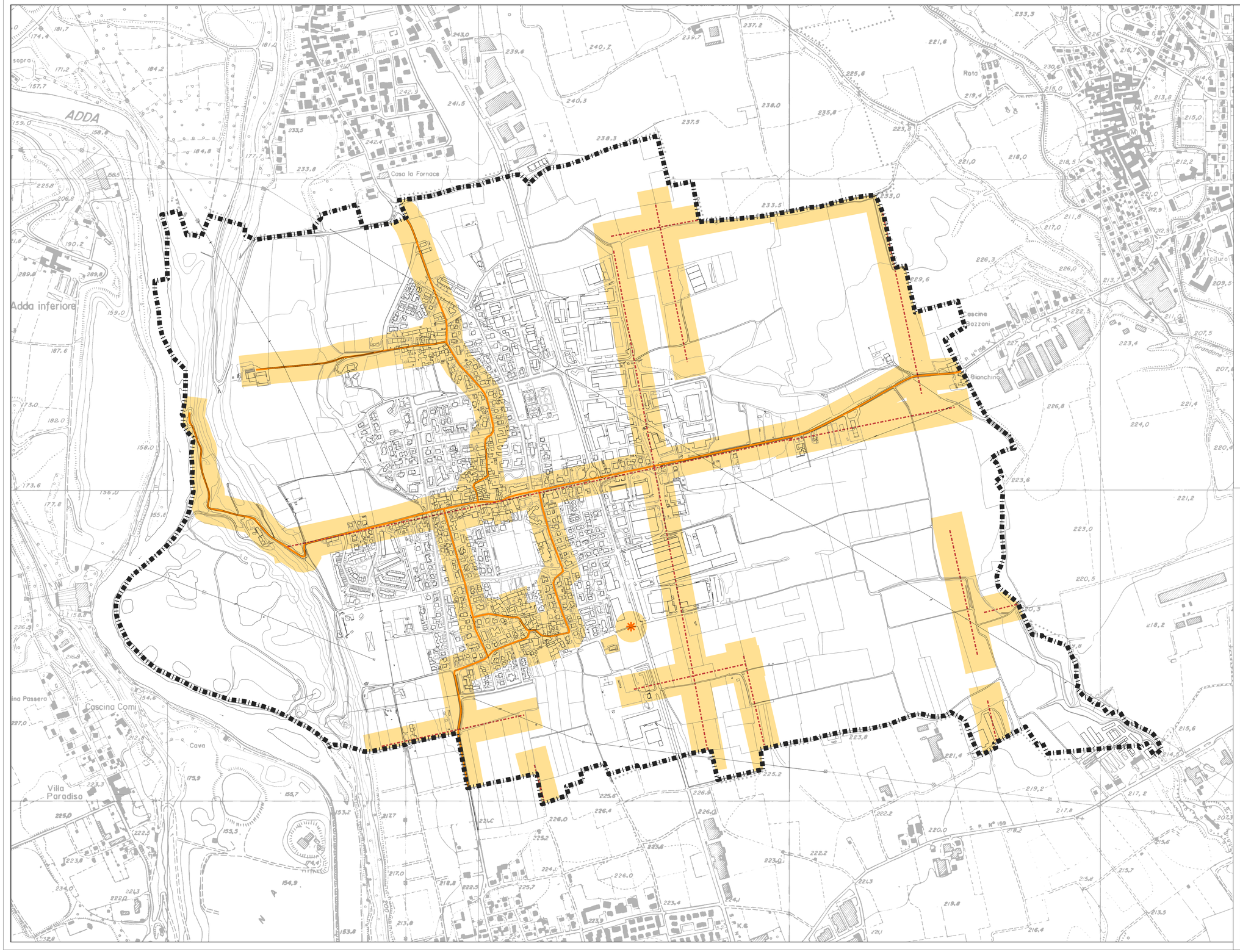

LEGENDA

- CONFINE COMUNALE
- SITI DI INTERESSE ARCHEOLOGICO
- CENTURIAZIONE ROMANA
- TRACCIATI VIARI STORICI
- AREE A POTENZIALE ARCHEOLOGICO

COMUNE DI SUISIO
(prov. di Bergamo)

PIANO DI GOVERNO DEL TERRITORIO - 2023
AI SENSI DELLA L.R. 12/2005

PIANO DELLE REGOLE

Data: OTTOBRE 2023
Aggiorn.:
Aggiorn.:
Aggiorn.:

CARTA DELLE AREE A POTENZIALE ARCHEOLOGICO

Scala: 1:5000
N

Tav. N. C14

Adozione:

Approvazione:

Timbro e firma progettisti:

Il Sindaco:

Il Segretario comunale:

Marcello Fiorina - ingegnere
Elisabetta Nani - ingegnere

Collaboratori:
Federico Zecchi - architetto
Nicole O. Bacchetta - geourbanista
Beatrice Orlandi - urbanista

Studio associato di architettura urbanistica ed ingegneria
Sede in via Pignolo 5, Bergamo tel 035.218094 - 035.270308
www.studiofiorina.com - indirizzo email: info@studiofiorina.com

* Copia conforme all'originale * Comune di Suisio Prot. 0000831 del 24-10-2023 arrivo Cat. 6. Cl. 1