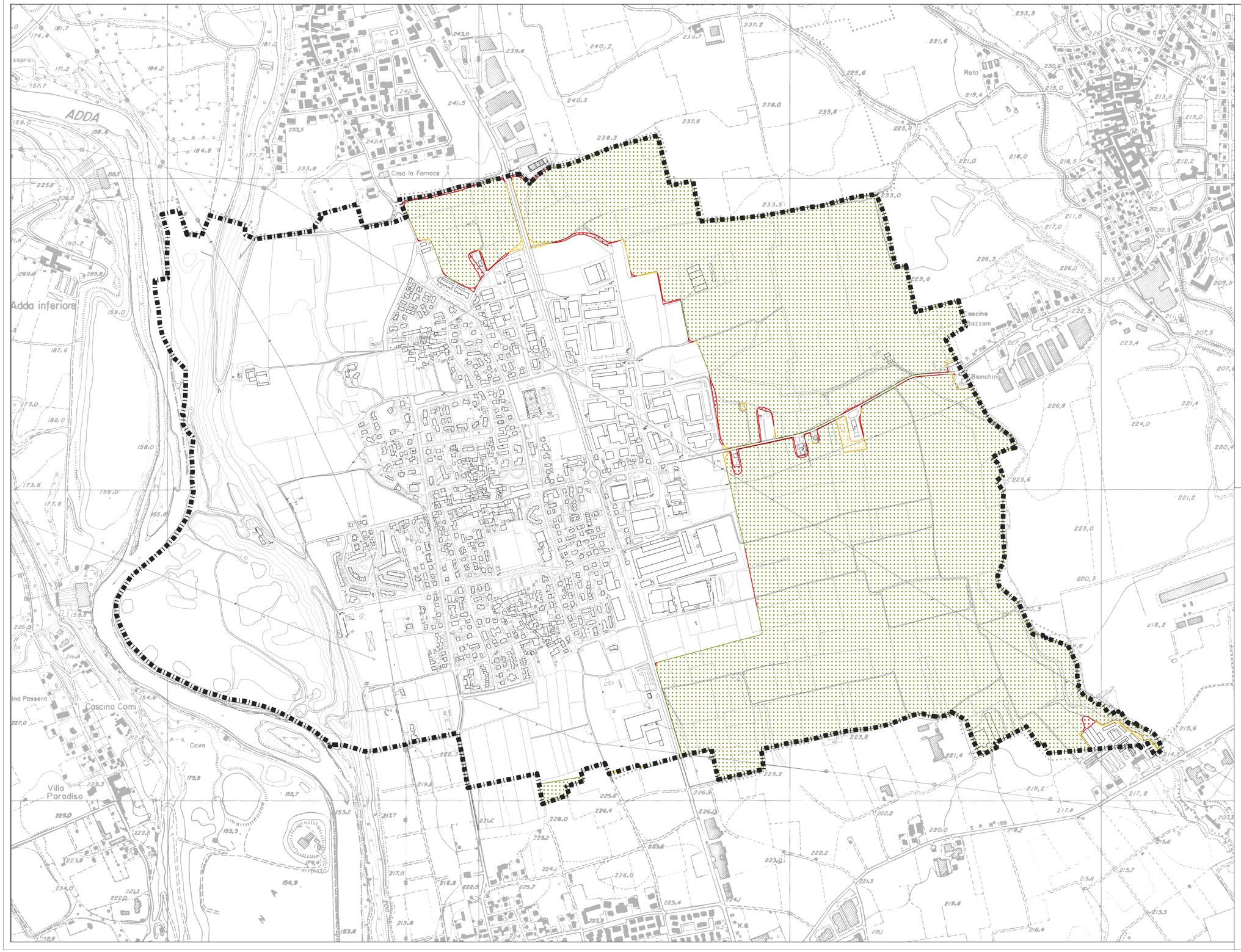


## LEGENDA

Confine comunale

**Lettura di maggior definizione degli Ambiti Agricoli Strategici**

- Confermati
- Proposta di ampliamento
- Proposta di stralcio

| | |
|---|---|
| Ambiti proposti dalla provincia | **1.786.338 mq** |
| Proposta di ampliamento | **+ 11.000 mq** |
| Proposta di stralcio | **- 8.984 mq** |
| Confermati | **1.777.354 mq** |
| AAS complessivi a seguito della proposta di variazione (= confermati + proposta di ampliamento) | **1.788.354 mq** |

# COMUNE DI SUISIO
## (prov. di Bergamo)

# PIANO DI GOVERNO DEL TERRITORIO - 2023
**AI SENSI DELLA L.R. 12/2005**

## DOCUMENTO DI PIANO

Data: **GIUGNO 2023**
Aggiorn.:
Aggiorn.:
Aggiorn.:

## PROPOSTA DI RIDEFINIZIONE DEGLI AMBITI AGRICOLI DI INTERESSE STRATEGICO

Scala: **1:5000**

N

Tav. N. **A5**

Adozione:

Approvazione:

Timbro e firma progettisti:

Il Sindaco:

Il Segretario comunale:

**Marcello Fiorina - ingegnere**
**Elisabetta Nani - ingegnere**

Collaboratori:
Federico Zecchi - architetto
Nicole O. Bacchetta - geourbanista
Beatrice Orlandi - urbanista

Studio associato di architettura urbanistica ed ingegneria
Sede in via Pignolo 5, Bergamo tel 035.218094 - 035.270308
www.studiofiorina.com - indirizzo email: info@studiofiorina.com

* Copia conforme all'originale * Comune di Suisio Prot. 0000831 del 24-10-2023 arrivo Cat. 6 Cl. 1