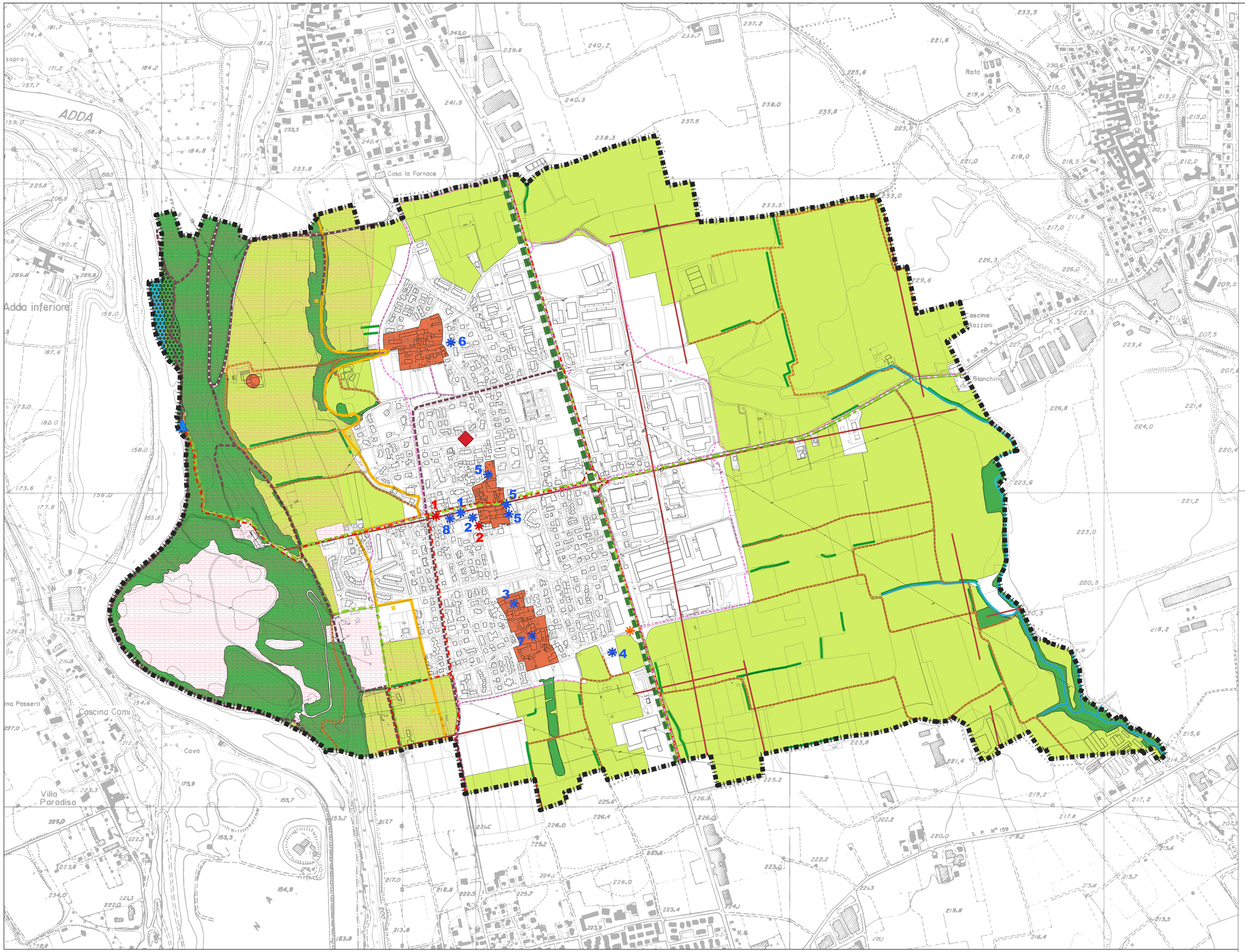

LEGENDA

Confine comunale

Sistema antropico

Nuclei storici

Complessi rurali, cascine

Edifici e complessi di valore storico architettonico

Architettura civile:
1. Palazzo ex Municipio in via Adda - edificio vincolato
2. Casa colonica in via Brede - edificio vincolato

Architettura religiosa o di proprietà di enti ecclesiastici:
1. Ciesa Parrocchiale di Sant'Andrea - edificio vincolato
2. Canonica di Sant'Andrea - edificio vincolato
3. Fabbricato rurale di proprietà dell'Istituto Diocesiano - edificio vincolato
4. Chiesa di San Lorenzo - edificio vincolato
5. Proprietà ecclesiastiche - edificio vincolato
6. Chiesa dell'Annunciazione di Maria Vergine - edificio vincolato
7. Cappella di San Fiorano
8. Scuola materna - edificio vincolato

Sito di interesse archeologico: Ara sacra romana in località Castelletto; ritrovamento prima del XVI secolo

Altri elementi antropici di rilevanza paesistica

Immobili ed aree di notevole interesse pubblico: fascia di rispetto del fiume Adda per la parte ricadente nel Comune di Suisio

Centuriazione

Percorsi pedonali e ciclabili esistenti e di previsione del Parco Adda Nord

Rete portante della mobilità ciclabile provinciale

Ciclovie dell'Isola: rete di percorsi ciclopedonali sovracomunale in progetto

Ciclovie di rilevanza locale

Sistema agro-silvo-pastorale

Paesaggio delle colture agrarie intensive con modeste connotazioni arboree ed irrigue

Strade campestri

Sistema della naturalità e morfologico

Parco Adda Nord

Parco Adda Nord: parco naturale

Porta del Parco Adda Nord

Adda Parkway

Aree boscate

Formazioni arboree lineari

Patrimonio idrico di superficie

Fontanile

COMUNE DI SUISIO
(prov. di Bergamo)

PIANO DI GOVERNO DEL TERRITORIO - 2023
AI SENSI DELLA L.R. 12/2005

PIANO DELLE REGOLE

Data: **GIUGNO 2023**

Aggiorn.:

Aggiorn.:

Aggiorn.:

RETE VERDE COMUNALE: AMBITI, SISTEMI ED ELEMENTI DI RILEVANZA PAESISTICA

Scala: **1:5000**

N

Tav. N. **C3**

Adozione:

Approvazione:

Timbro e firma progettisti:

Il Sindaco:

Il Segretario comunale:

Marcello Fiorina - ingegnere
Elisabetta Nani - ingegnere

Collaboratori:
Federico Zecchi - architetto
Nicole O. Bacchetta - geourbanista
Beatrice Orlandi - urbanista

Studio associato di architettura urbanistica ed ingegneria
Sede in via Pignolo 5, Bergamo tel 035.218094 - 035.270308
www.studiofiorina.com - indirizzo email: info@studiofiorina.com