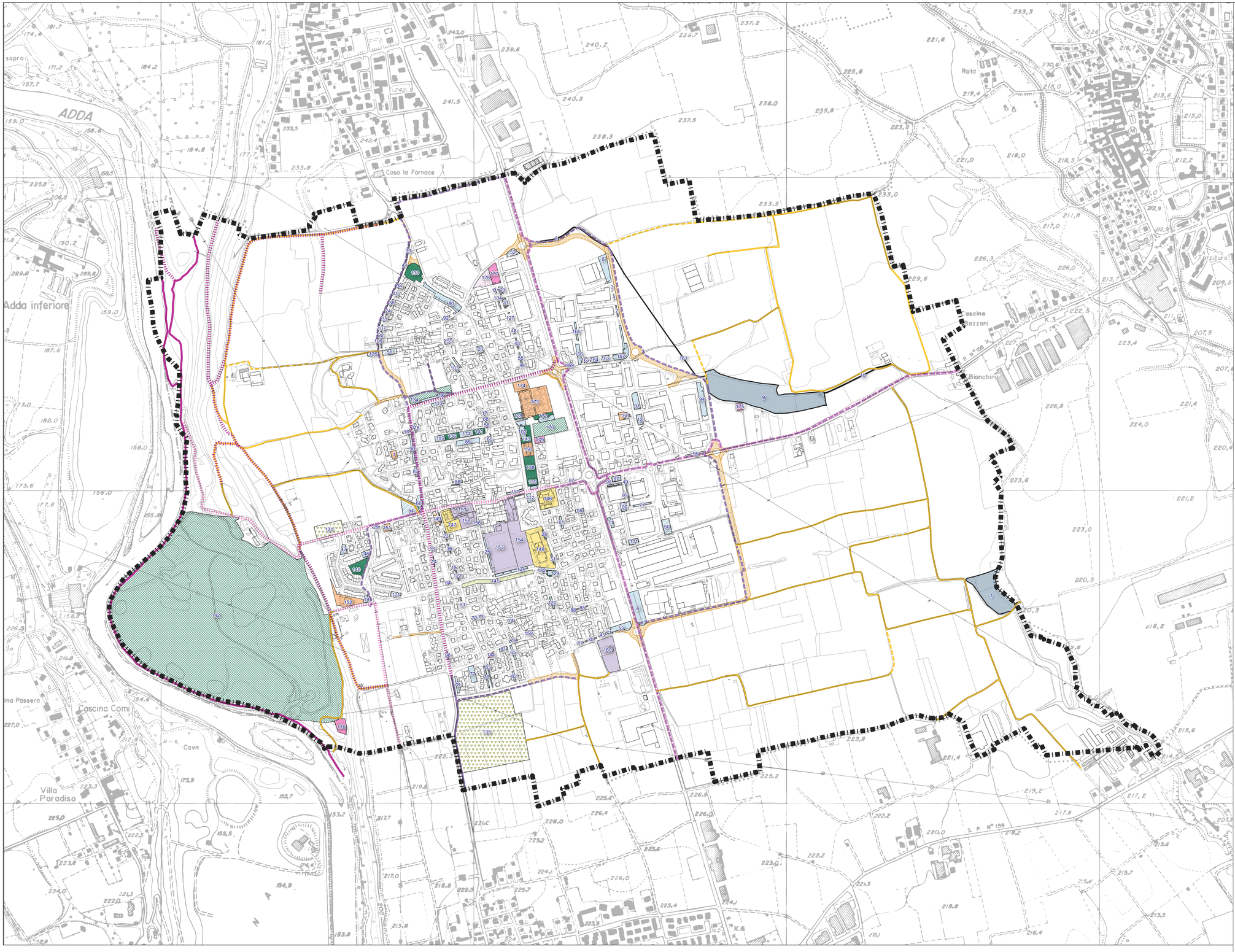

LEGENDA

Confine comunale

Servizi

- SP1 - Aree destinate alla sosta veicolare pubblica esistenti
- SP1 - Aree destinate alla sosta veicolare pubblica di progetto
- SP2S - Aree per il gioco, lo sport ed il tempo libero esistenti
- SP2S - Aree per il gioco,lo sport e il tempo libero di progetto
- SP2V - Aree a verde e parchi urbani esistenti
- SP2V - Aree a verde e parchi urbani di progetto
- SP3 - Aree per l'istruzione esistenti
- SP4 - Aree per attrezzature comuni e di interesse generale esistenti
- SP4 - Aree per attrezzature comuni e di interesse generale di progetto
- SP5 - Aree per attrezature di interesse comune destinate a servizi religiosi o riconducibili a enti religiosi esistenti
- SP6 - Infrastrutture per garantire il principio dell'invarianza idraulica di progetto
- TEC - Aree per impianti tecnologici esistenti
- TEC - Aree per impianti tecnologici di progetto
- VIAB-PROG - Aree per la viabilità in progetto
- Aree di rispetto della viabilità
- Ambiti di servizio a valenza sovracomunale
- 1,2,3... Riferimento schede servizi

Mobilità lenta

- Rete portante della mobilità ciclabile provinciale
- Percorsi pedonali e ciclabili esistenti del Parco Adda Nord
- Percorsi pedonali e ciclabili di previsione del Parco Adda Nord
- Percorsi ciclopedonali comunali esistenti
- Percorsi ciclopedonali comunali di progetto
- Percorsi campestri comunali esistenti
- Percorsi campestri comunali di progetto

COMUNE DI SUISIO
(prov. di Bergamo)

PIANO DI GOVERNO DEL TERRITORIO - 2023
AI SENSI DELLA L.R. 12/2005

PIANO DEI SERVIZI

Data: GIUGNO 2023

Aggiorn.:

Aggiorn.:

Aggiorn.:

CARTA DELLO STATO DI FATTO E DELLE PREVISIONI DI PIANO

Scala: 1:5000

N

Tav. N. B3

Adozione:

Approvazione:

Timbro e firma progettisti:

Il Sindaco:

Il Segretario comunale:

Marcello Fiorina - ingegnere
Elisabetta Nani - ingegnere

Collaboratori:
Federico Zecchi - architetto
Nicole O. Bacchetta - geourbanista
Beatrice Orlandi - urbanista

Studio associato di architettura urbanistica ed ingegneria
Sede in via Pignolo 5, Bergamo tel 035.218094 - 035.270308
www.studiofiorina.com - indirizzo email: info@studiofiorina.com