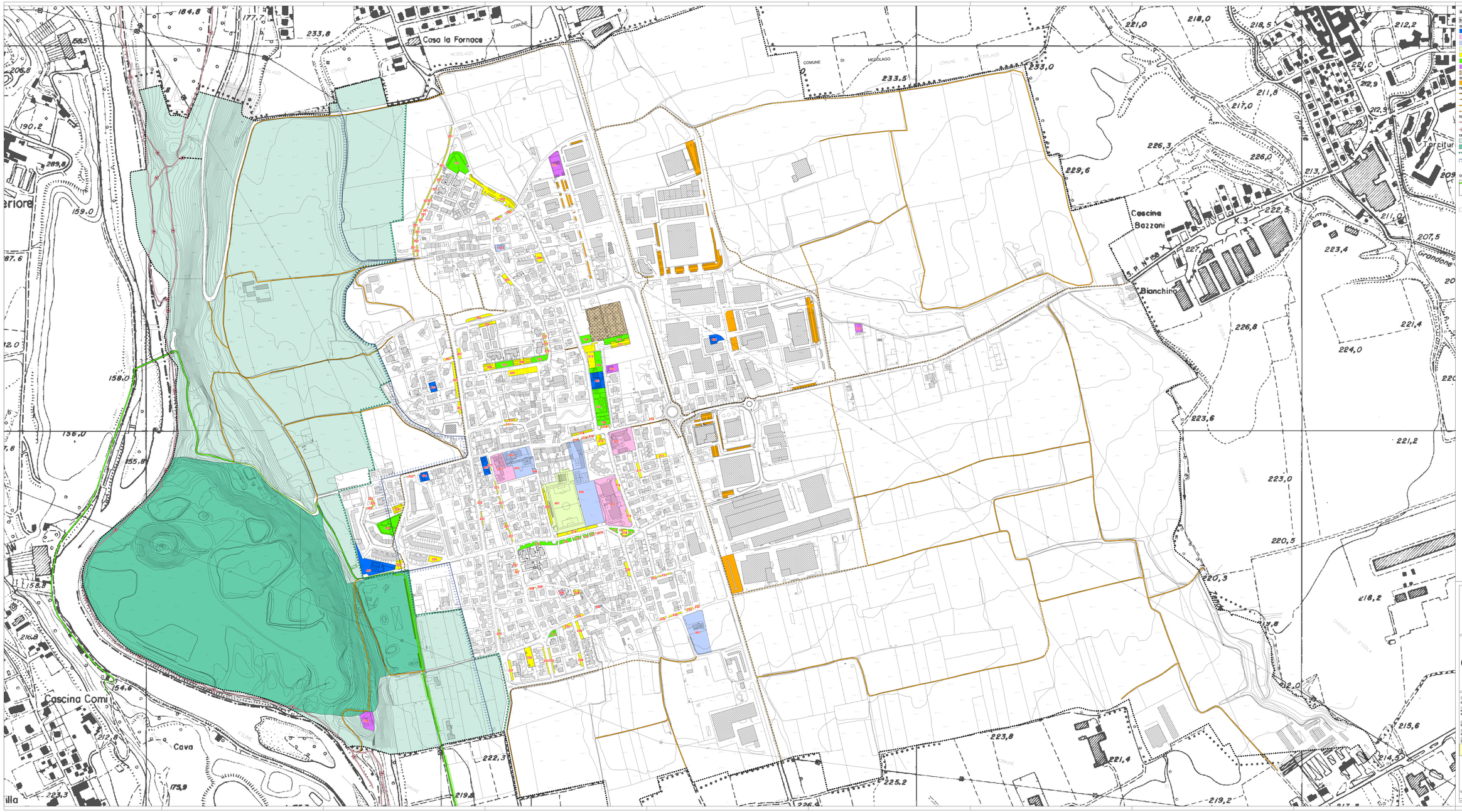

LEGENDA

SISTEMA DELLE ATTREZZATURE PUBBLICHE

ESISTENTI A SERVIZIO DELLA RESIDENZA

- ATTREZZATURE COMUNI
- ATTREZZATURE PER L'ISTRUZIONE
- ATTREZZATURE RELIGIOSE
- ATTREZZATURE SPORTIVE A CARATTERE RELIGIOSO
- PARCHEGGI PUBBLICI E/O DI USO PUBBLICO
- VERDE PUBBLICO
- ATTREZZATURE TECNOLOGICHE
- CIMITERO

ESISTENTI E/O IN FASE DI ATTUAZIONE A SERVIZIO DEI COMPARTI PRODUTTIVI

- PARCHEGGI PUBBLICI E/O DI USO PUBBLICO

PERCORSI CICLO PEDONALI

- PERCORSI CICLO PEDONALI ESISTENTI
- PERCORSI CICLO PEDONALI DA REALIZZARE
- PERCORSI CAMPESTRI ESISTENTI DA RIQUALIFICARE E RIEQUIPAGGIARE
- PERCORSI CAMPESTRI DI NUOVA PREVISIONE

PISTE PARCO ADDA NORD

- ESISTENTE
- DI PROGETTO

PARCO ADDA NORD

- AREE A VERDE VINCOLATO A CARATTERE PAESISTICO E DI RECUPERO AMBIENTALE - PARCO DELL'ADDA
- AMBITO DI RIQUALIFICAZIONE NATURALISTICA
- PARCO ADDA NORD
- PROTEZIONE DELLE BELLEZZE NATURALI

COMPENSAZIONI PEDEMONTANA - PISTE CICLABILI E FILARI

- AREA DI ESPROPRIO PMAE
- PRATO E FASCIA ARBUSTIVA
- FILARI

NL NUMERO DI RIFERIMENTO PER LA SCHEDATURA DEI SERVIZI (vedi All.1 - Relazione del Piano dei Servizi)

- 100 VERDE PUBBLICO E/O DI USO PUBBLICO
- 200 PARCHEGGI PUBBLICI E/O DI USO PUBBLICO
- 300 ATTREZZATURE PER L'ISTRUZIONE
- 400 ATTREZZATURE DI INTERESSE COMUNE
- 500 ATTREZZATURE RELIGIOSE
- 600 ATTREZZATURE SPORTIVE A CARATTERE RELIGIOSO
- 700 ATTREZZATURE TECNOLOGICHE

Regione Lombardia | Comune di Suisio | Provincia di Bergamo

COMUNE DI SUISIO

Piano di **G**overno del **T**erritorio

Coordinamento e Progetto:
dott. Ing. PIERGUIDO PIAZZINI ALBANI
Collaboratori:
Ing. Alessandro Presto
dott. Daniele Pezzo Pierceni

Studio Associato:
Studio Architettura Paesaggio - arch. pianif. Luigino Pinto

Studio Geologico:
dott. geol. Carlo Fedrizzi

Gestione informatizzata del P.G.T.:
Gisbe s.r.l.

P I A N O D E I S E R V I Z I

B1

Adottato con deliberazione del C.C. n. 21 del 03 settembre 2012
Pubblicato sul B.U.R.L. n. 39 del 26 settembre 2012
Controdedotto con deliberazione del C.C. n. 5 del 22 febbraio 2013
Pubblicato sul B.U.R.L. n. ... del ...

CENSIMENTO DEI SERVIZI ESISTENTI

Revisione n.	data	data	scala
0	03 Settembre 2012	22 febbraio 2013	1:2.000

Percorso cartografico: drift - P:\01 SUISIO\1 Territorio_e_Urbanistica\1.Piano_di_Governo_del_Territorio_APPROVATO\1.Aprile\1.1.1 DISEGNATO\1.1.1 DISEGNATO DB 2000\B1-SERVIZI.dwg