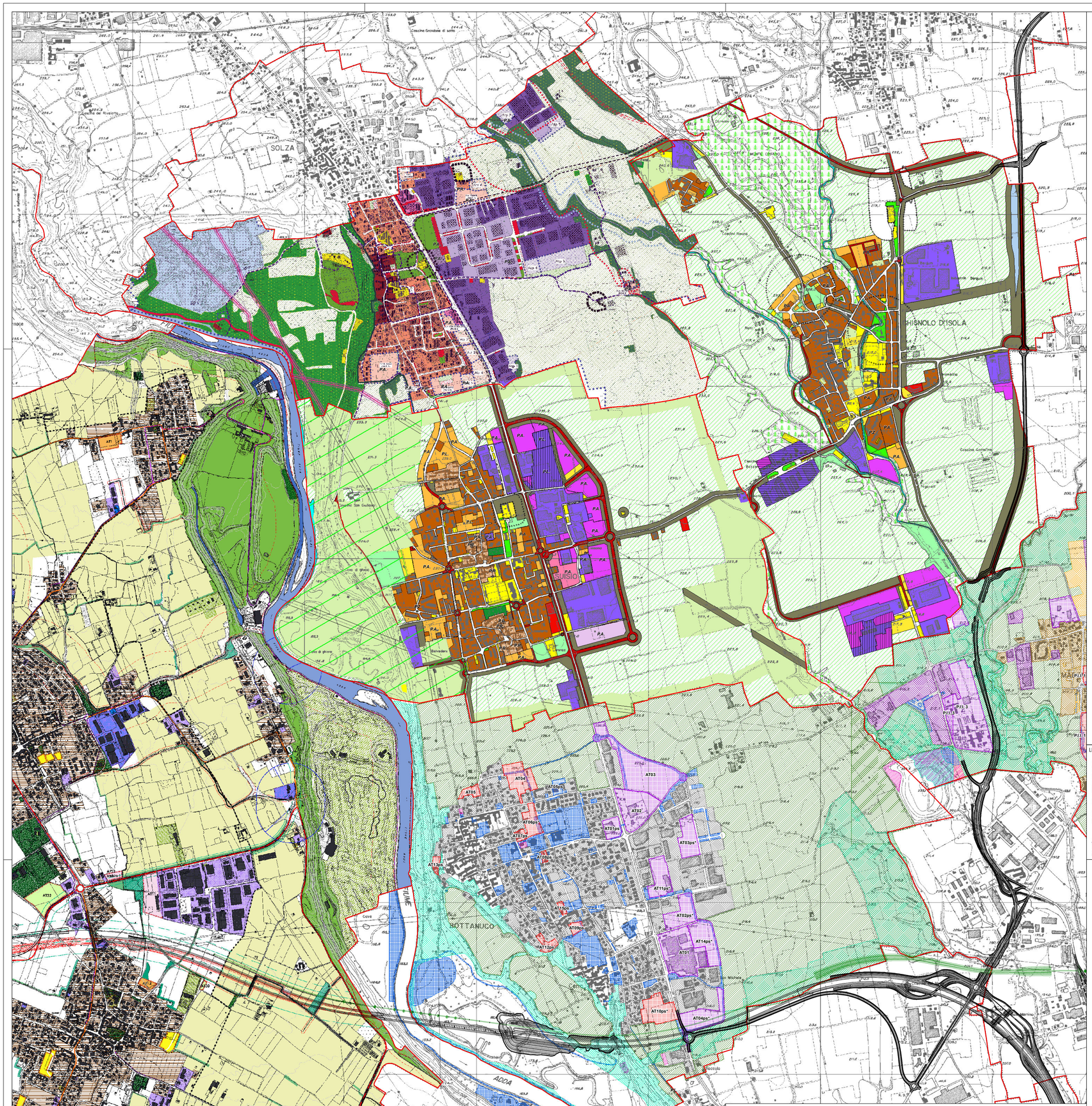

MISURC - Mosaico Informatizzato degli Strumenti URbanistici Comunali - Provincia di BERGAMO

Destinazioni d'uso

Stato	Servizi di livello sovracomunale: Parchi locali sovracomunali	Impianti tecnologici sovracomunali	Aree a verde	Infrastrutture di trasporto areali: Infrastrutture per la mobilità	Aeroporti e relativi impianti	Reticolo	Poli	Residenziale	Agricolo: Insediamenti agricoli	Agricolo produttivo	Usi agro-commerciali	Corridoi ecologici	Zone protezionali	Aree naturali
Consolidato														
Recupero														
Trasformazione														
Espansione														
Non specificato														

Destinazioni d'uso

Stato	Residenziale	Produttivo: Industriale	Artigianale	Produttivo generico	Commerciale / Direzionale: Commerciale	Direzionale	Ricettivo	Commerciale / direzionale generico	Polifunzionale
Consolidato									
Recupero									
Trasformazione									
Espansione									
Non specificato									

Destinazioni d'uso

Stato	Turistico / Ricettivo: Residenza turistica	Attività ricettive	Attrezzature complementari	Strutture ricettive extralberghiere	Verde privato	Servizi di livello comunale: Servizi attrezzati	Aree verdi fruibili attrezzate	Servizi non pubblici	Altre aree verdi pubbliche e servizi	Servizi di livello sovracomunale: Servizi attrezzati
Consolidato										
Recupero										
Trasformazione										
Espansione										
Non specificato										

Aree vincolate e di rispetto

Vincoli di P.R.G. – Nuclei storici	Centro storico zona "A" (D.M. 1444/68 art. 2)		Legge 431/85	Parchi e riserve nazionali o regionali istituiti (art. 1 f)	
	Nucleo od area di interesse storico o ambientale non zona "A"			Altri ambiti vincolati ex-lege 431/85	
Aree di rispetto	Area di rispetto attrezzature, cimiteri, impianti tecnologici			Vincolo paesaggistico (L. 1497/39)	
	Area di rispetto generico			Vincolo L. 1089/39	
Specifico a PRG	Zone sottoposte a tutela			Aree a servitu' speciale	
	Zone soggette a rischio elo dissesto			Vincolo idrogeologico (R.D. 3267/23 art. 7)	

Confine Comunale (Fonte MISURC Regione Lombardia)

Modalita' attuative

Piano di Lottizzazione	P.L.
Piano di Recupero ed altre modalita' di recupero	P.R.
Piano Particolareggiato	P.P.
Piano di Zona	P.Z.
Piano per Insediamenti Produttivi	P.I.P.
Strumenti di coordinamento attuativo	S.C.
Piano Attuativo generico	P.A.

LEGENDA PGT CORNATE D'ADDA

TESSUTO URBANO CONSOLIDATO
- AMBITO URBANO CONSOLIDATO A PREVALENTE DESTINAZIONE RESIDENZIALE
- AMBITO URBANO CONSOLIDATO A PREVALENTE DESTINAZIONE PRODUTTIVA
- AREE E ATTREZZATURE PUBBLICHE O DI USO PUBBLICO
- SERVIZI E ATTREZZATURE PRIVATE DI INTERESSE GENERALE E ATTREZZATURE RICREATIVE PRIVATE
- AMBITI DI POSSIBILE RISTRUTTURAZIONE URBANISTICA

SISTEMA DEL VERDE E ZONE DI RISPETTO
- CORRIDOIO PAESAGGISTICO-AMBIENTALE DELLA VALLE DELL'ADDA
- AREE AGRICOLE STRATEGICHE
- ZONA DI RISPETTO DEI POZZI
- ZONA DI RISPETTO CIMITERIALE
- ZONA DI RISPETTO STRADALE
- FASCIA DI RISPETTO RIM (10m)
- EDIFICI DI RILEVANZA ARCHITETTONICA PUBBLICO, VINCOLATI E MERITEVOLI

AMBITI DI TRASFORMAZIONE PROPOSTI DAL PGT
- AMBITO DESTINATO ALLA RESIDENZA
- AMBITO DESTINATO AD ATTIVITA' PRODUTTIVE (ARTIGIANALI, COMMERCIALI, INDUSTRIALI)
- AMBITO DESTINATO A SERVIZI DI INTERESSE GENERALE
- AREE DESTINATE AD INTERVENTI DI COMPENSAZIONE PAESAGISTICO–AMBIENTALE (da PRG vigente e di PGT)
- AREE A DESTINAZIONE RESIDENZIALE ASSOGGETTATE A PIANO ATTUATIVO CONTENUTO (DA PRG VIGENTE)

SISTEMA DELLA MOBILITA'
- VIABILITA' PRIMARIA E SECONDARIA ESISTENTE
- AUTOSTRADA PEDEMONTANA DI PROGETTO
- VIABILITA' PRIMARIA DI PROGETTO (NUOVA SP 178)
- PISTA CICLABILE ESISTENTE
- FERROVIA DI PROGETTO (GRONDA EST FERROVIARIA)

LEGENDA PGT ADOTTATO MEDOLAGO

SISTEMA URBANO
- Ambito residenziale di antica formazione (vd. Tav. C.4.2 - scala 1:500)
- Ambito residenziale consolidato semi-intensivo
- Ambito residenziale consolidato estensivo
- Ambito di trasformazione residenziale a pianificazione attuativa o PII in corso vigente/convenzionato
- Ambito di trasformazione residenziale per futura espansione
- Ambito consolidato da destinare prevalentemente alle attività economiche di tipo produttivo
- Ambito consolidato da destinare prevalentemente alle attività economiche di tipo commerciale
- Ambito di trasformazione per attività economiche di tipo produttivo con P.A. approvato
- Ambito di trasformazione per attività economiche soggette a pianificazione attuativa
- Ambito di trasformazione per attività economiche per futura espansione

SISTEMA DELLA MOBILITA'
- Percorso ciclo-pedonale
- Viabilità esistente
- Nuovo collegamento Calusco d'Adda - Terno d'Isola

SISTEMA DELLE TUTELE AMBIENTALI
- Ambito agricolo - generico
- Ambito agricolo - boschivo
- Ambito boschivo vincolato (PIF L.R. 27/2004)
- Ambito di recupero ambientale
- Perimetro rispetto dei corsi d'acqua
- Perimetro rispetto alle infrastrutture
- Perimetro rispetto elettrodotti
- Perimetro Parco Adda Nord
- Perimetro PIM decreto legge n. 152/2006
- Perimetro rispetto cimiteriale
- Perimetro rispetto edifici storici
- Art. 54 PTCP

SISTEMA DEI SERVIZI
- Ambito servizi per il verde attrezzato e per lo sport
- Ambito servizi collettivi e per l'istruzione
- Ambito servizi per geologia
- Ambito servizi per futura espansione (verde)
- Ambito servizi per futura espansione (geologia)

Regione Lombardia — Comune di Suisio — Provincia di Bergamo

COMUNE DI SUISIO

Piano di Governo del Territorio

Coordinamento e Progetto:
dott. ing. PIERGUIDO PIAZZINI ALBANI
collaboratori
ing. Alessandra Frosio
dott. Daniele Paolo Piavani

Studio Paesistico
Studio Architettura Paesaggio - arch. paes. Luigino Pirola

Studio Geologico
dott. geol. Carlo Pedrali

Gestione Informatizzata del P.G.T.
Globo s.r.l.

DOCUMENTO DI PIANO

A3

Adottato con deliberazione del C.C. n. 21 del 03 settembre 2012
Pubblicato sul B.U.R.L. n. 39 del 26 settembre 2012
Approvato con deliberazione del C.C. n. 5 del 22 febbraio 2013
Pubblicato sul B.U.R.L. n. del

PREVISIONI URBANISTICHE DEI COMUNI CONTERMINI

Revisione n.	Data di adozione	Data di approvazione	Scala
-	03 Settembre 2012	22 febbraio 2013	1:10.000

Percorso sorgente dati: \PGT SUISIO\Territorio_e_Urbanistica\Piano_di_Governo_del_Territorio_APPROVATO\Mxd\A3_PREVISIONI URBANISTICHE DEI COMUNI CONTERMINI.mxd

STATO AVANZAMENTO PGT - Regione Lombardia - S.I.T. integrato per la pianificazione comunale

- CHIGNOLO D'ISOLA - VAS Conferenza di scoping in data 4 novembre 2010
- MEDOLAGO - PGT Adottato in data 16/04/2012 e pubblicato sul BURL n.20 del 16/05/2012
- CORNATE D'ADDA - PGT Approvato in data 29/03/2012
- MADONE - PGT Approvato in data 05/02/2009 e pubblicato sul BURL n.20 del 20/05/2009
- BOTTANUCO - PGT Approvato in data 20/04/2009 e pubblicato sul BURL n.41 del 14/10/2009

PGT APPROVATI - LEGENDA della TAVOLA delle PREVISIONI
- AREE AGRICOLE
- TESSUTO URBANO CONSOLIDATO
- RESIDENZIALE
- PRODUTTIVO
- TERZIARIO
- SERVIZI
- IMPIANTI TECNOLOGICI
- INFRASTRUTTURE DI TRASPORTO AREALI

AREE ADIBITE A SERVIZI TECNOLOGICI
- SERVIZI DI LIVELLO COMUNALE ESISTENTI ED IN PROGETTO
- SERVIZI DI LIVELLO SOVRACOMUNALE ESISTENTI ED IN PROGETTO
- IMPIANTI DI LIVELLO SOVRACOMUNALE ESISTENTI ED IN PROGETTO

AMBITI DI TRASFORMAZIONE
- RESIDENZIALE
- PRODUTTIVO
- TURISTICO/RICETTIVO