



Regione Lombardia



Comune di Suisio



Provincia di Bergamo

COMUNE DI SUISIO

Piano di Governo del Territorio



Coordinamento e Progetto:
dot. ing. PIERGUIDO PIAZZINI ALBANI

Collaboratori
ing. Alessandra Frosio
dot. Daniele Paolo Pivani

Studio Paesistico
Studio Architettura Paesaggio - arch. Luigino Pirola

Studio Geologico
dot. geol. Carlo Pedrali

Gestione Informatizzata del P.G.T.
GLOBO S.r.l.

**MODIFICATA CON DELIBERA DI C.C.
N. 5 DEL 22 FEBBRAIO 2013**

STUDIO PAESISTICO

SP5

Adottato con deliberazione del C.C. n. 21 del 03 settembre 2012
Pubblicato sul B.U.R.L. n. 39 del 26 settembre 2012
Approvato con deliberazione del C.C. n. 5 del 22 febbraio 2013
Pubblicato sul B.U.R.L. n. del

USO DEL SUOLO 2010

Revisione n. - Data di adozione **03 Settembre 2012** Data di approvazione **22 febbraio 2013**

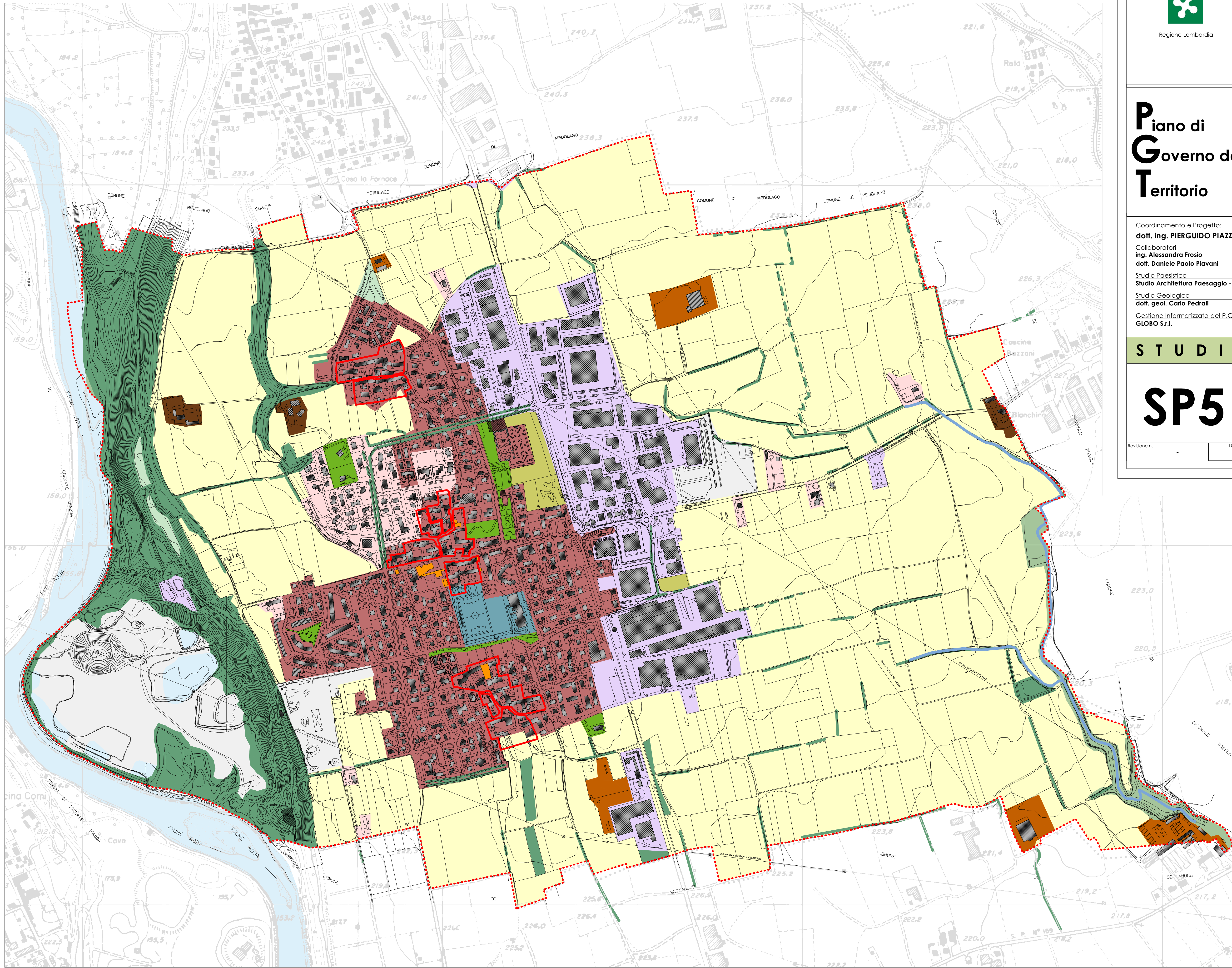

LEGENDA

- Confine comunale
 - Fiume Adda
 - Rete idrografica minore
 - Centri storici
 - Immobili vincolati
- Uso del suolo**
- Alvei fluviali e corsi d'acqua artificiali
 - Bacini idrici di origine antropica interessanti la falda
 - Boschi di latifoglie a densità media e alta
 - Formazioni ripariali
 - Vegetazione dei greti
 - Prati permanenti in assenza di specie arboree ed arbustive
 - Aree verdi incolte
 - Seminativi semplici
 - Orti familiari
 - Insediamenti produttivi agricoli
 - Cascine
 - Parchi e giardini
 - Impianti sportivi
 - Tessuto residenziale sparso
 - Tessuto residenziale rado e nucleiforme
 - Tessuto residenziale discontinuo
 - Cimiteri
 - Insediamenti industriali, artigianali, commerciali
 - Cantieri
 - Ambiti degradati
- Filari e siepi**
- Continuo
 - Discontinuo

Dati tratti da DUSAF Regione Lombardia e verificati tramite sopralluoghi