

LA CENTURIAZIONE NEL TERRITORIO TRA SUISIO E BOTTANUCO _ scala 1:20.000
 elaborazione tratta da tesi di Laurea degli architetti Clemens C. Leochi e Marco Serrna " La casa a corte nell'isola Bergamasca";
 relatore Prof. Gian Piero Calza; Politecnico di Milano, Facoltà di Architettura, A.A. 2000-2001

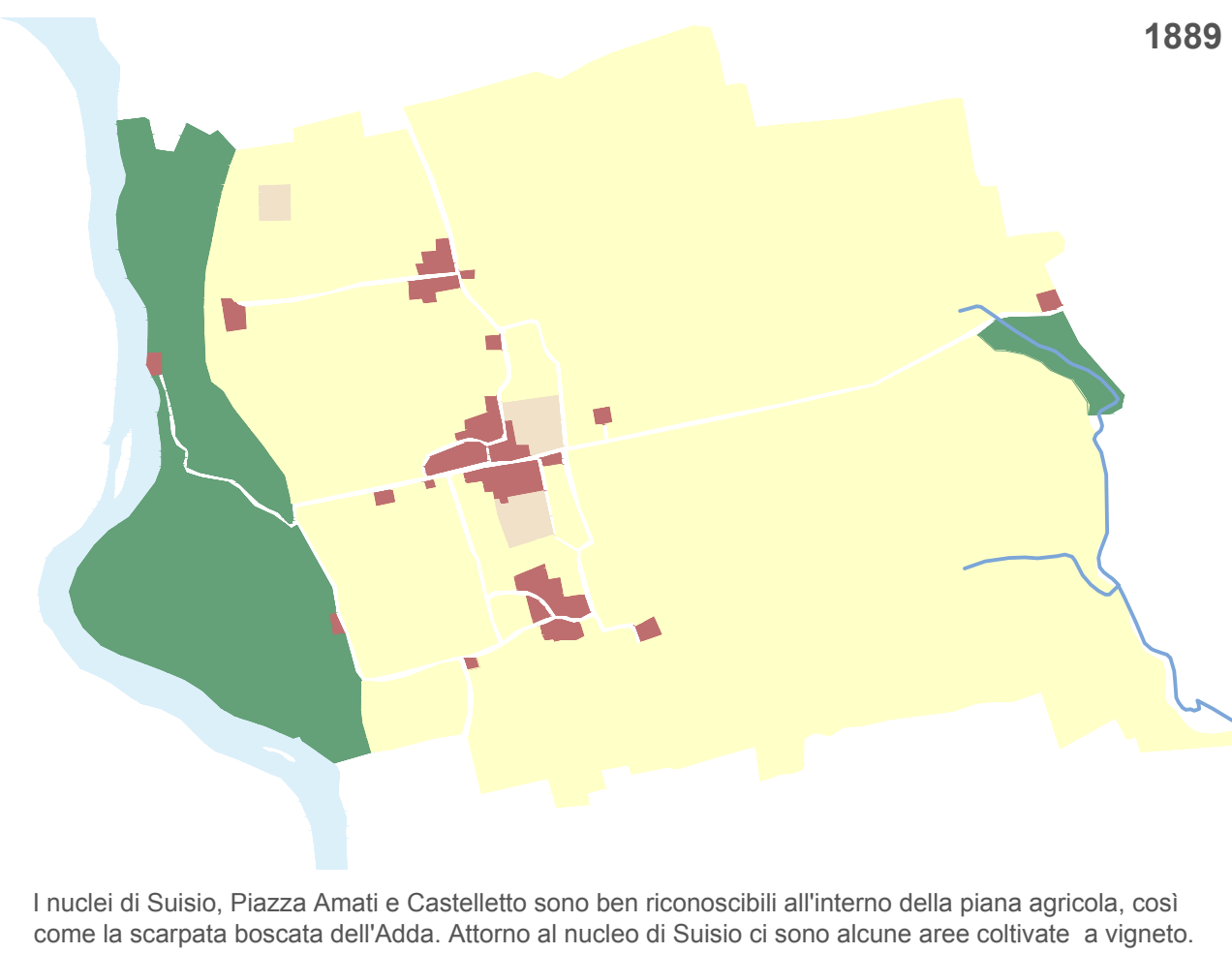

1889

I nuclei di Suisio, Piazza Amati e Castello sono ben riconoscibili all'interno della piana agricola, così come la scarpata boscata dell'Adda. Attorno al nucleo di Suisio ci sono alcune aree coltivate a vigneto.

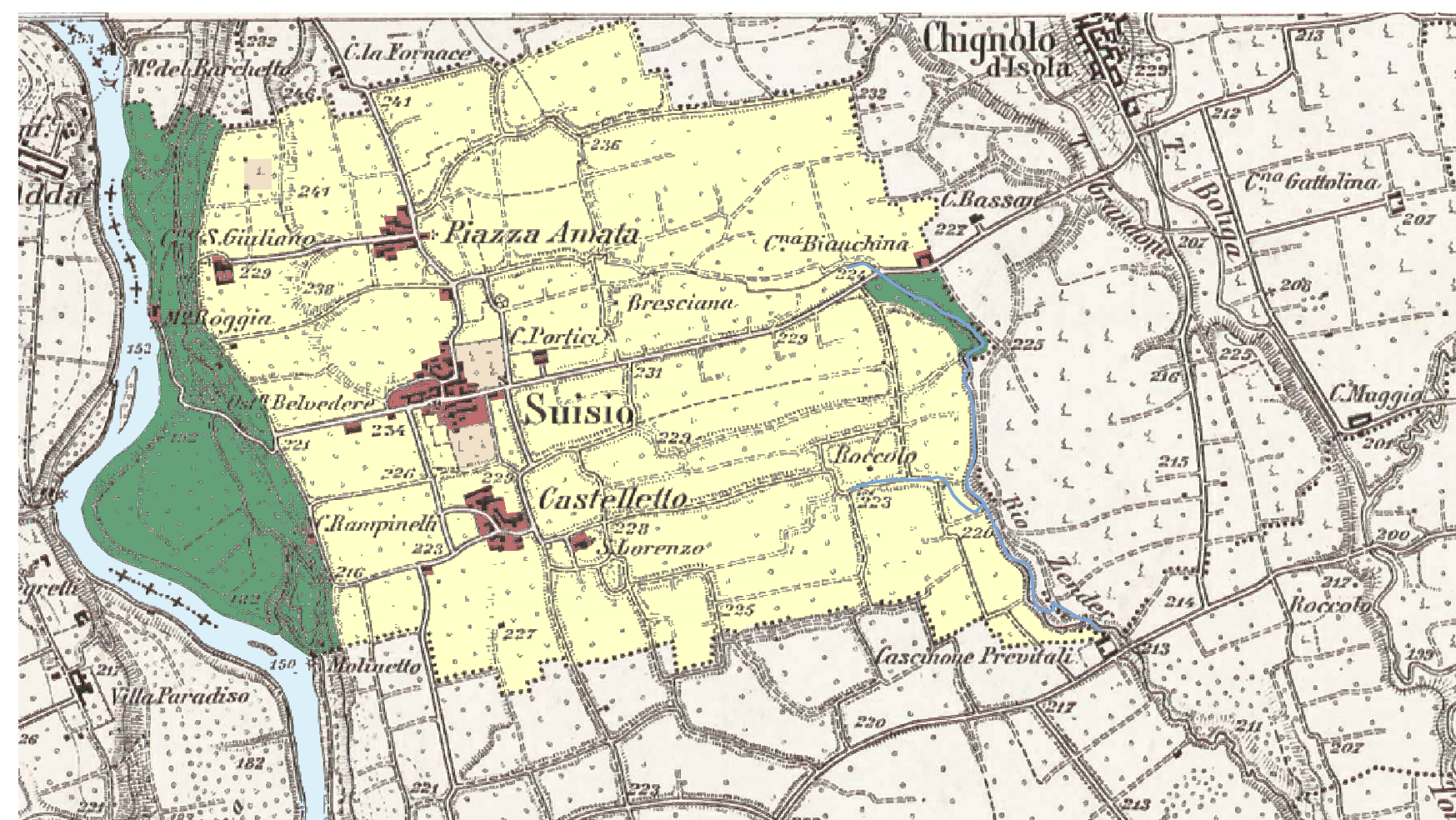
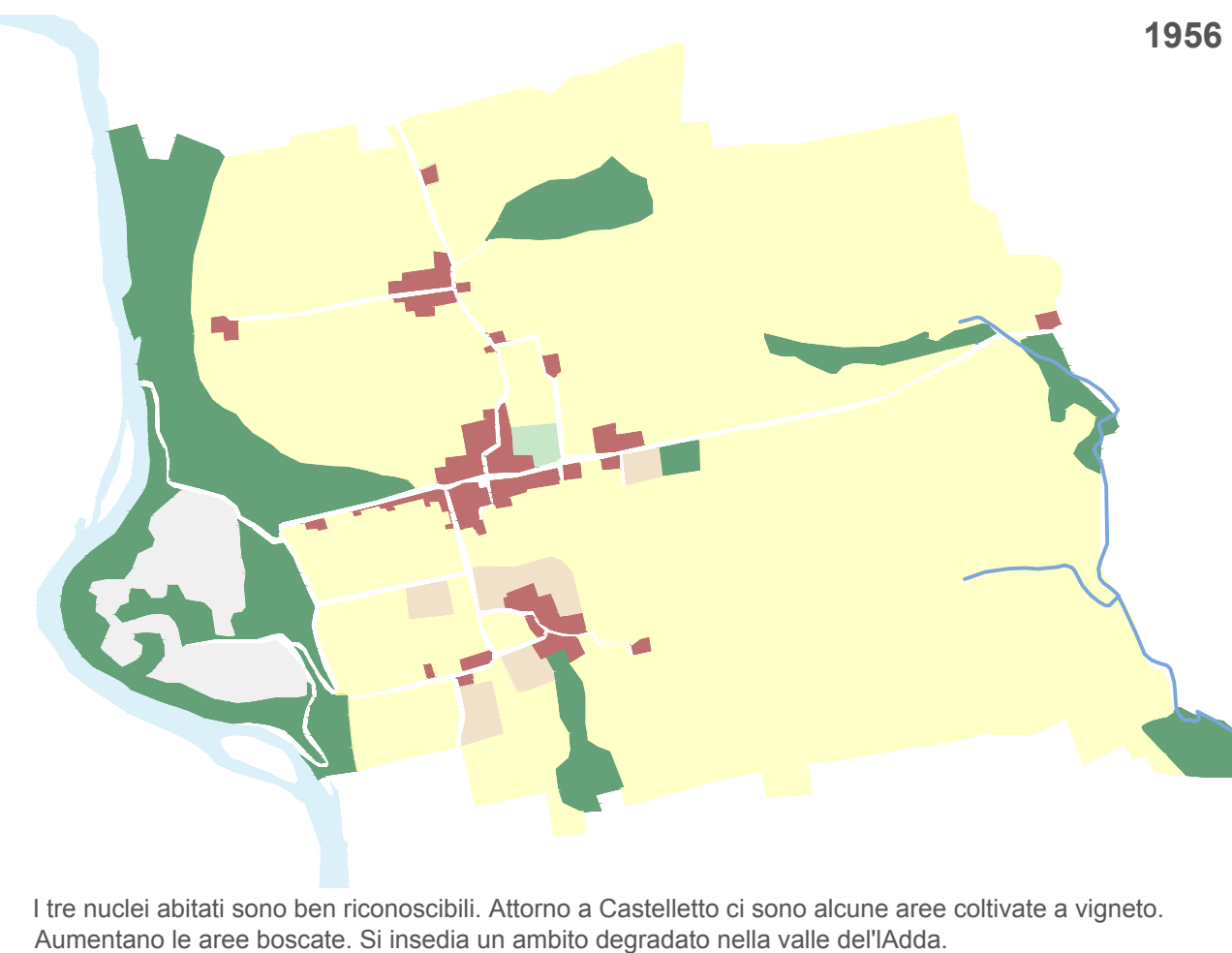
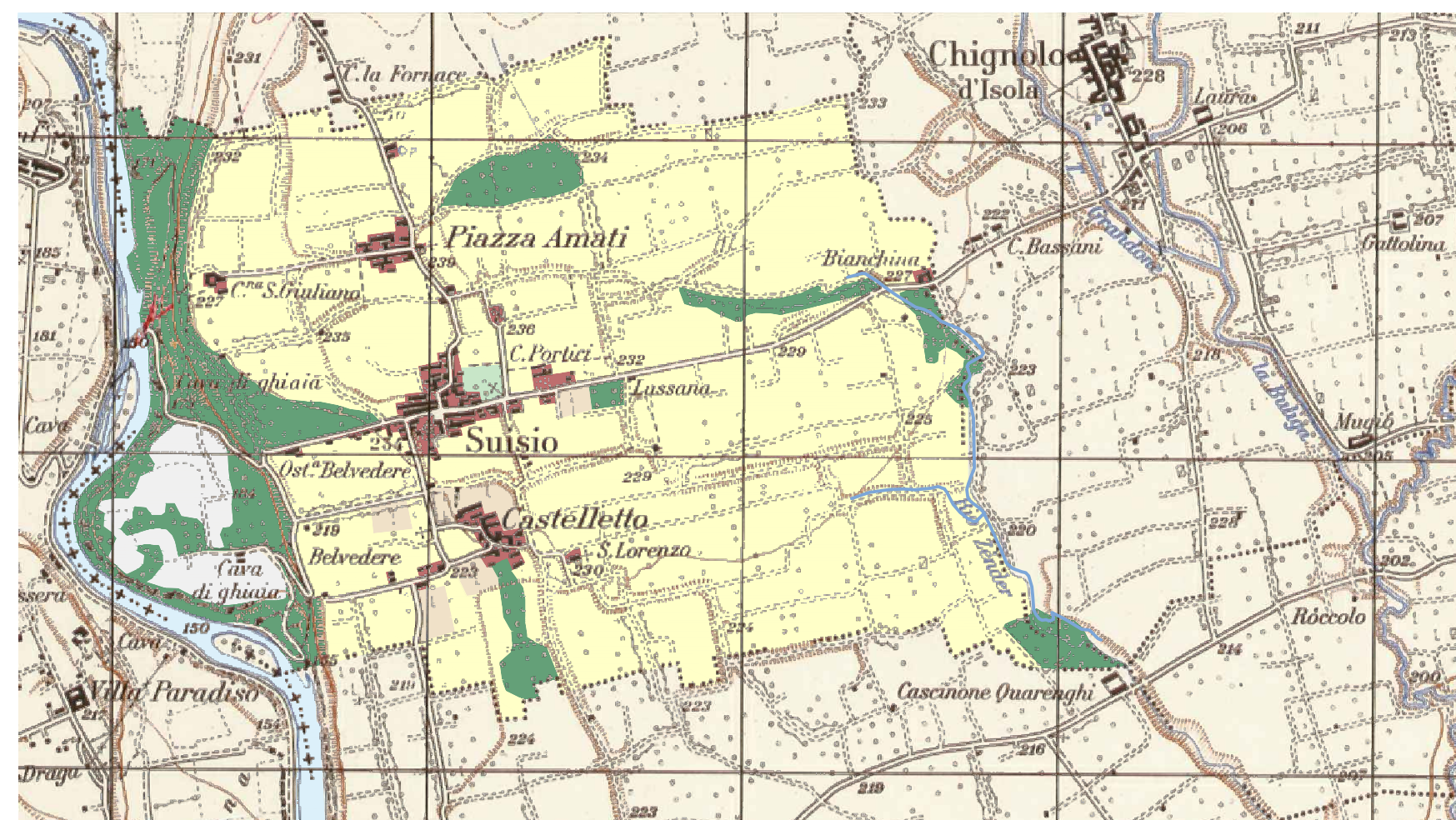

1956

I tre nuclei abitati sono ben riconoscibili. Attorno a Castello ci sono alcune aree coltivate a vigneto. Aumentano le aree boscate. Si insedia un ambito degradato nella valle dell'Adda.

I.G.M. 1956

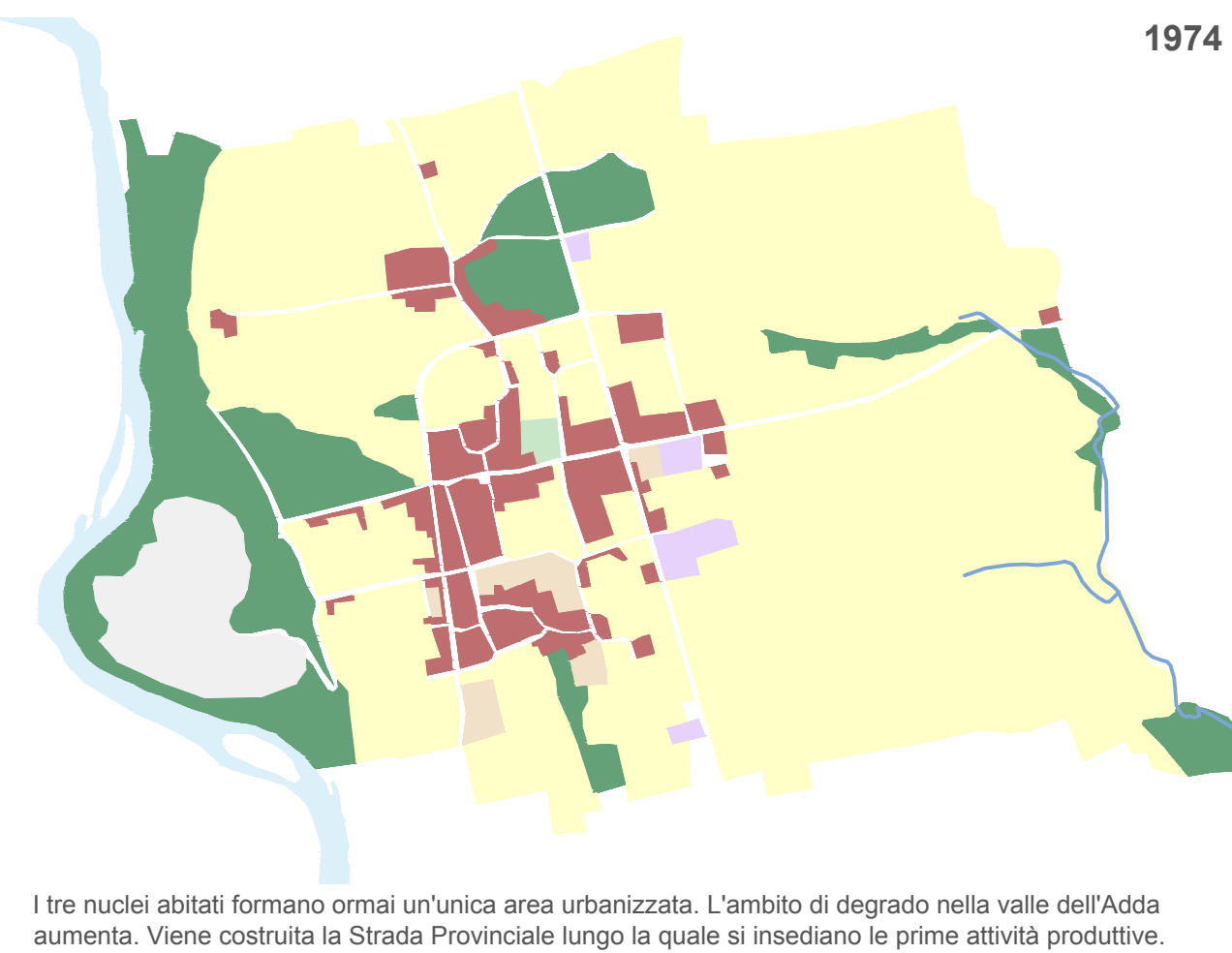
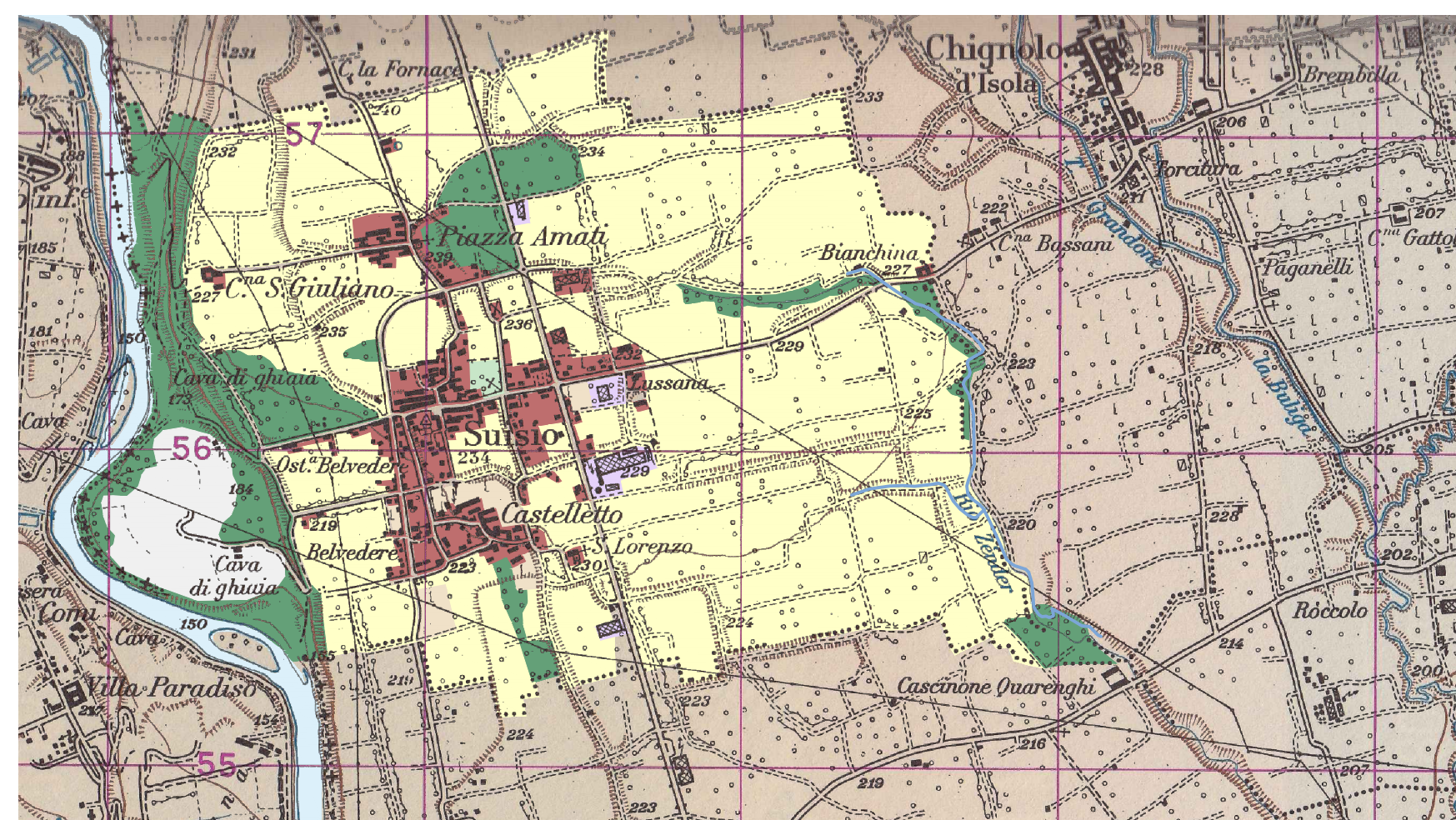

1974

I tre nuclei abitati formano ormai un'unica area urbanizzata. L'ambito di degrado nella valle dell'Adda aumenta. Viene costruita la Strada Provinciale lungo la quale si insediano le prime attività produttive.

I.G.M. 1974

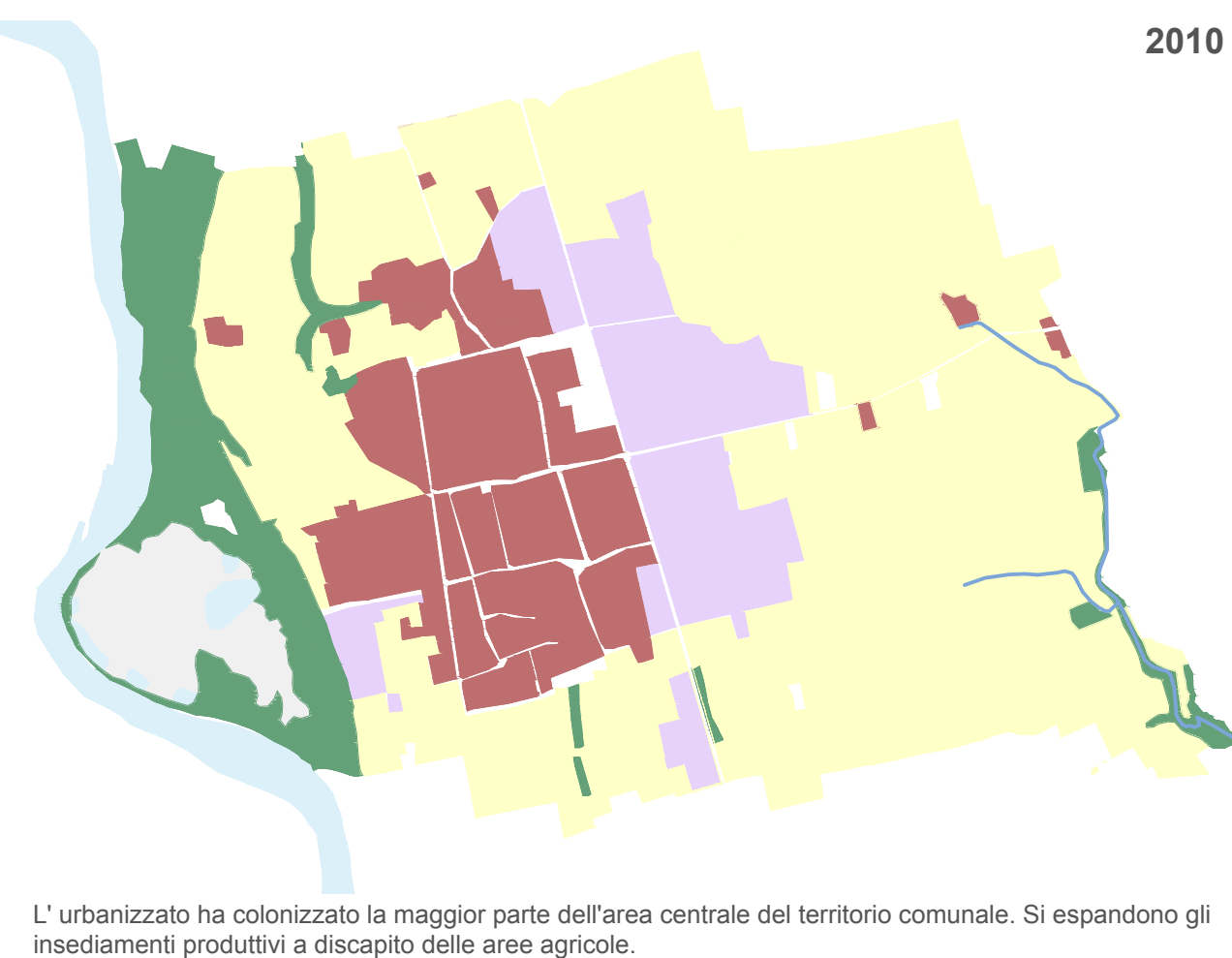
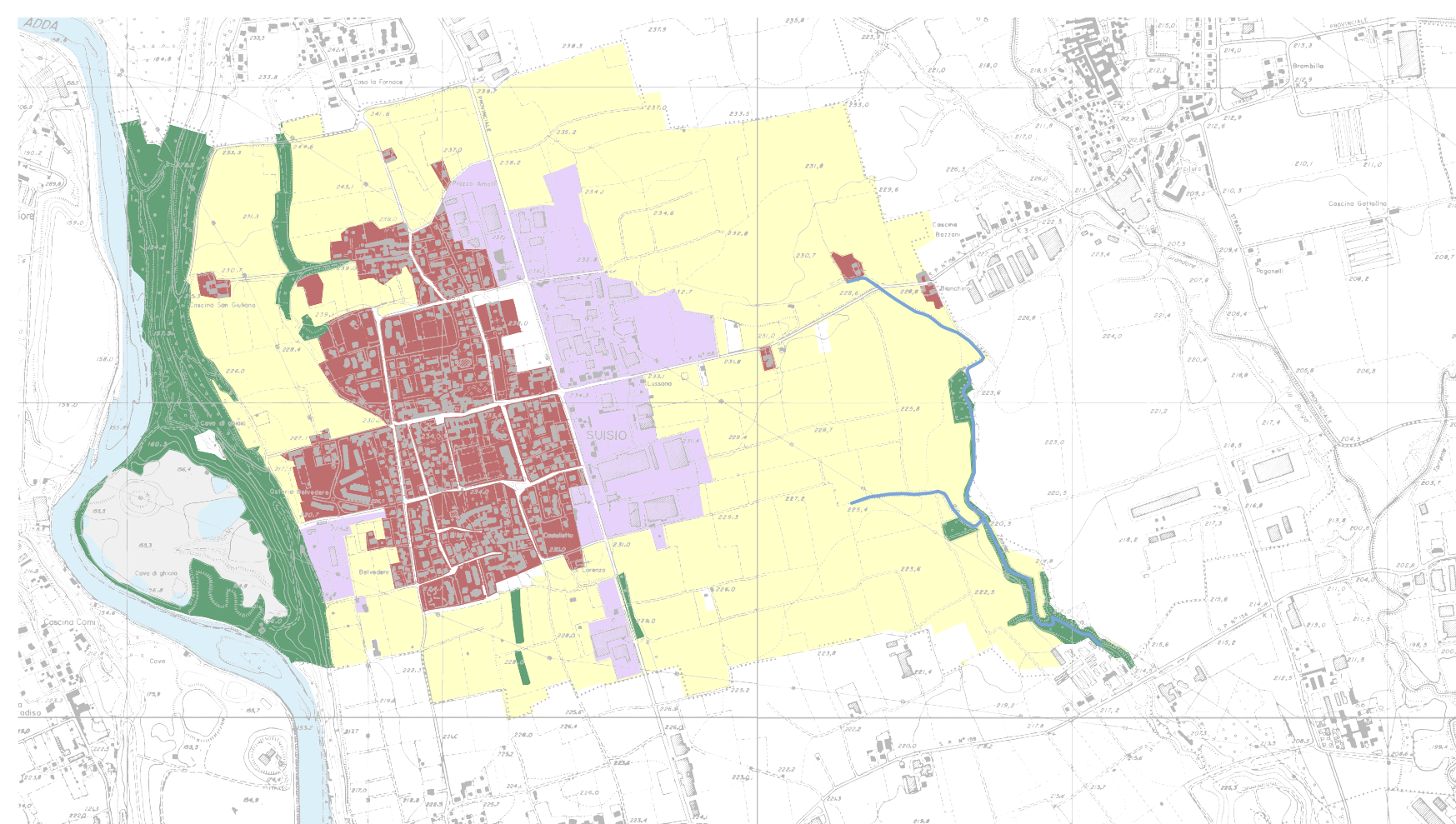

2010

L'urbanizzato ha colonizzato la maggior parte dell'area centrale del territorio comunale. Si espandono gli insediamenti produttivi a discapito delle aree agricole.

C.T.R. 2000 con aggiornamenti ad oggi

ANALISI DELL'USO DEL SUOLO DAL 1889 AD OGGI _ scala 1:20.000

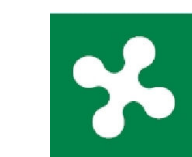

Regione Lombardia



Comune di Suisio



Provincia di Bergamo

COMUNE DI SUISIO

Piano di Governo del Territorio



Coordinamento e Progetto:

dott. ing. PIERGUIDO PIAZZINI ALBANI

Collaboratori

ing. Alessandra Frosio

dott. Daniele Paolo Pivani

Studio Paesistico

Studio Architettura Paesaggio - arch. Luigino Pirola

Stoff. Geologico

dott. geol. Carlo Pedrali

Gestione Informatizzata del P.G.T.

GLOBO S.r.l.

MODIFICATA CON DELIBERA DI C.C. N. 5 DEL 22 FEBBRAIO 2013

STUDIO PAESISTICO

SP4

Adottato con deliberazione del C.C. n. 21 del 03 settembre 2012
 Pubblicato sul B.U.R.L. n. 39 del 26 settembre 2012
 Approvato con deliberazione del C.C. n. 5 del 22 febbraio 2013
 Pubblicato sul B.U.R.L. n. del

EVOLUZIONE STORICA DEL PAESAGGIO

Revisione n.	-	Data di adozione	03 Settembre 2012	Data di approvazione	22 febbraio 2013
--------------	---	------------------	-------------------	----------------------	------------------

LEGENDA

- Fiume Adda e bacini idrici di origine antropica
- Rete idrografica minore
- Boschi
- Coltivi, prati e incolti
- Vigneti e frutteti
- Parchi e giardini
- Ambiti degradati
- Edificato residenziale
- Edificato produttivo e commerciale