

STATO DI FATTO

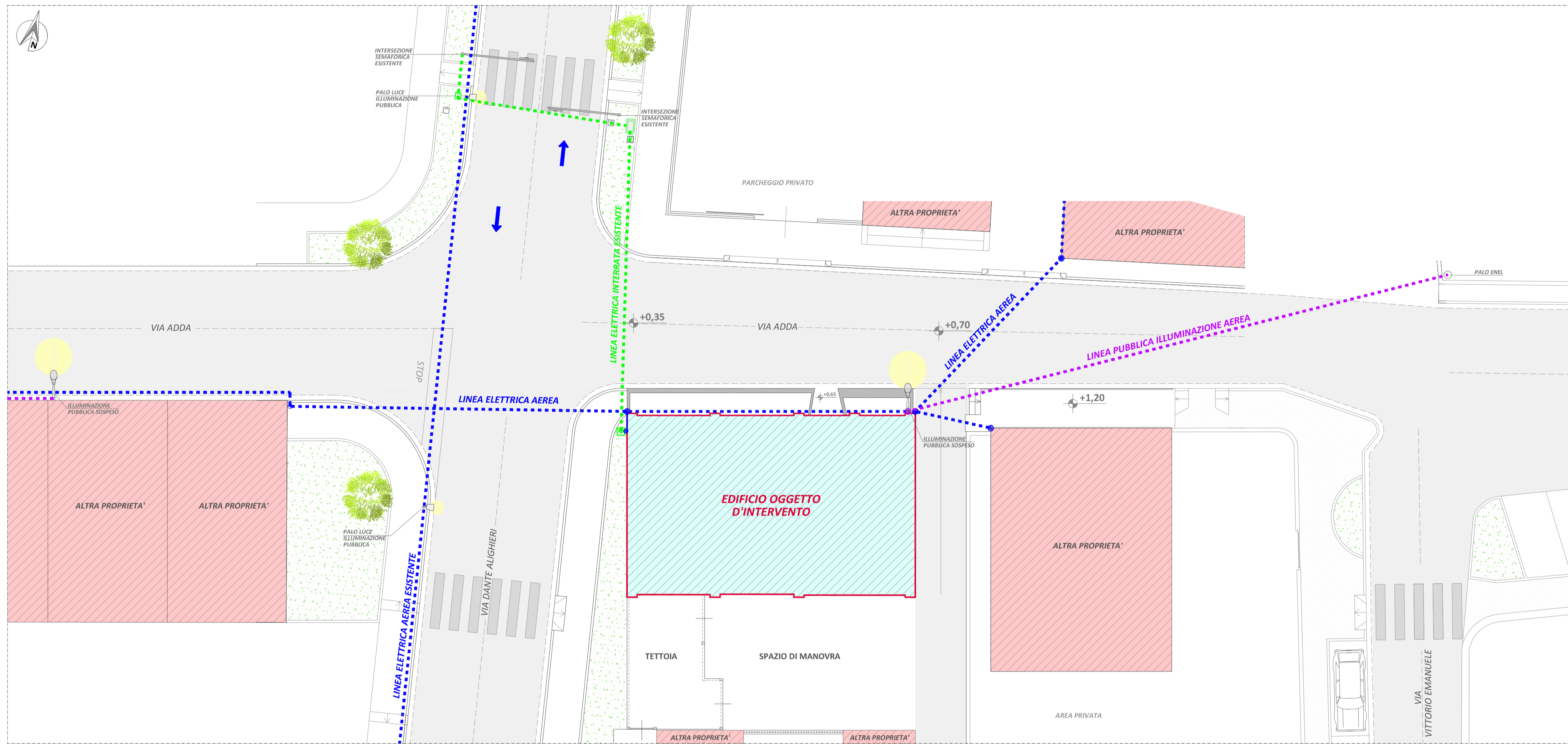

STRALCIO PLANIMETRICO



LEGENDA :

- LINEA ELETTRICA AEREA ESISTENTE
- LINEA ELETTRICA INTERRATA ESISTENTE
- LINEA P. ILLUMINAZ. AEREA ESISTENTE
- NUOVA LINEA P. ILLUMINAZ. INTERRATA
- NUOVA LINEA ELETTRICA INTERRATA
- DEMOLIZIONE
- NUOVA COSTRUZIONE



PROGETTO

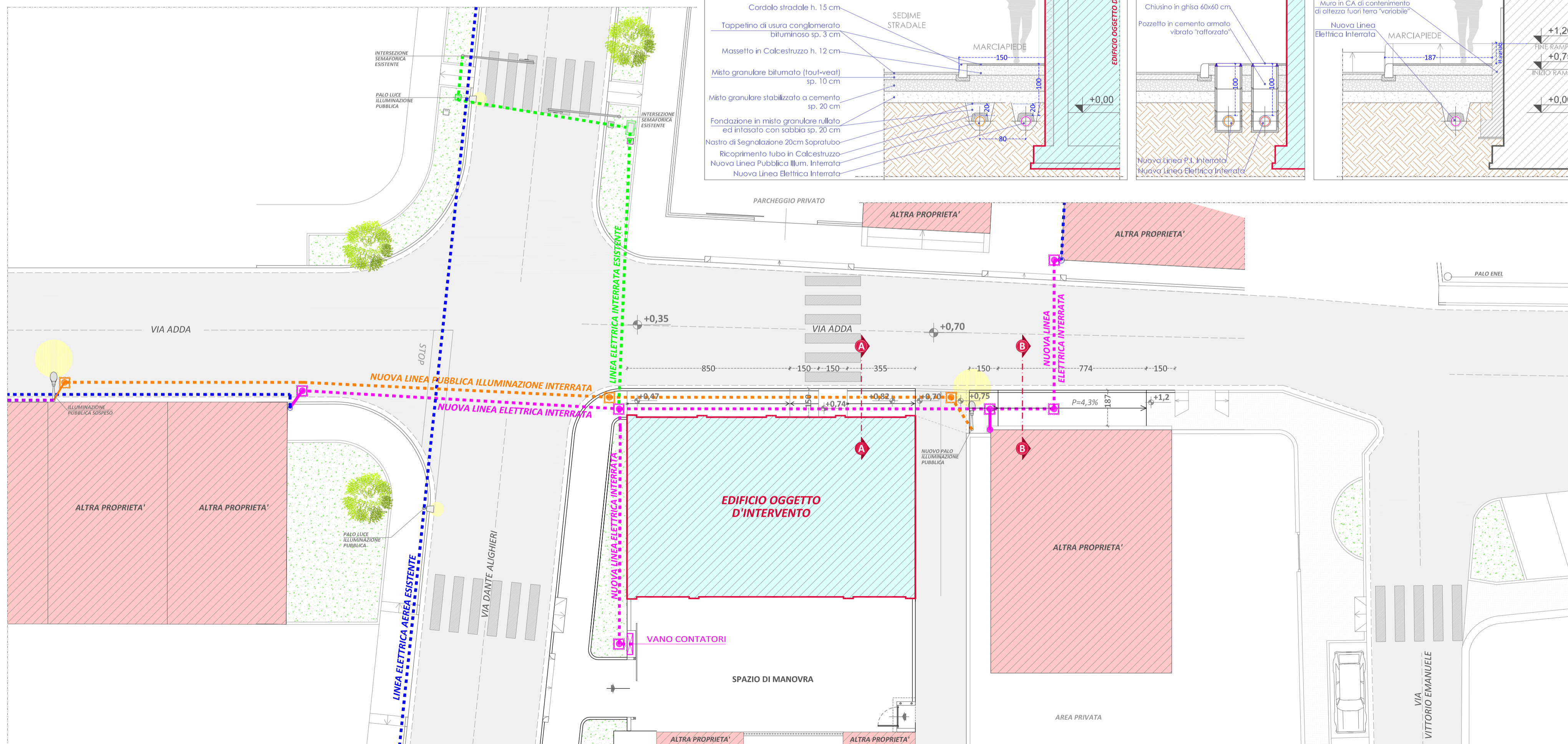

STRALCIO PLANIMETRICO

SEZIONE A-A
scala 1:50

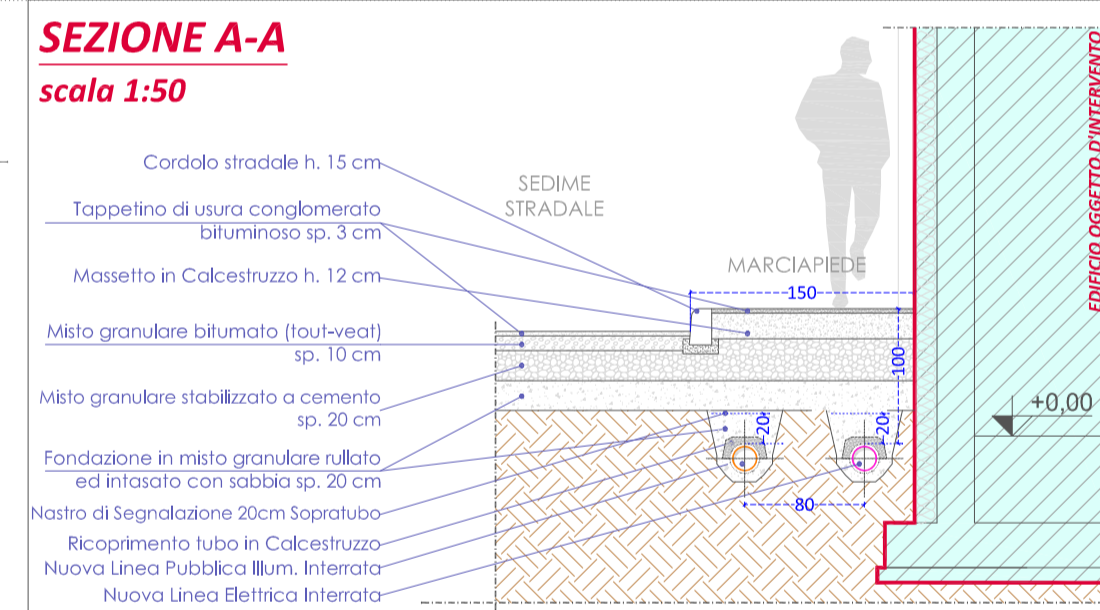

Dettaglio Pozzetti

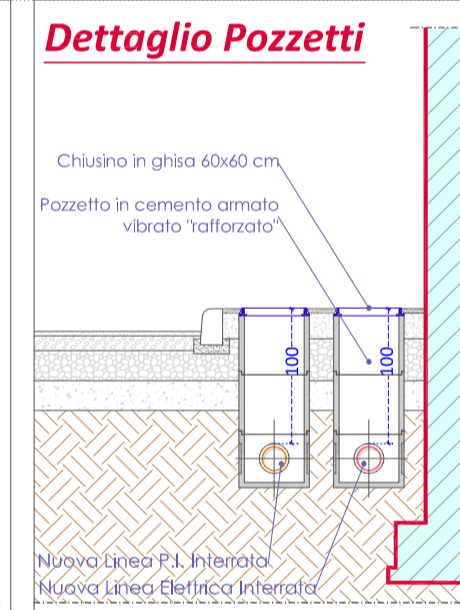

SEZIONE B-B
scala 1:50

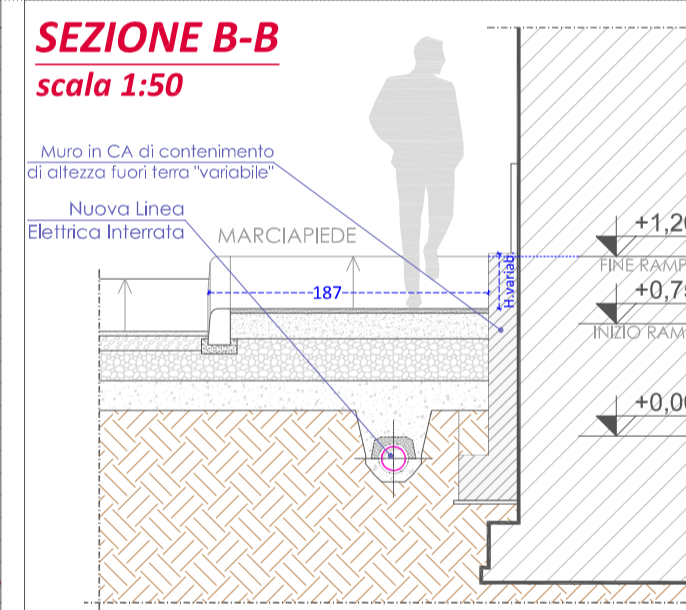

Comune di **Suisio**
Provincia di BERGAMO

rev.	data.	descrizione	dis.
02	07/02/2022	Emesso per richiesta Integrazioni U.T.C.	D.P.
01	06/12/2021	Emesso per richiesta Integrazioni U.T.C.	D.P.
00	05/08/2021	Emesso per richiesta Permesso di Costruire	D.P.

progettista]
FACHERIS ing. GIANCARLO e VILLA geom. FABIO
 via Papa Giovanni XXIII, n°68
 24040 Bottanuco (BG)

committente]
Sigg. LOCATELLI GIUSEPPE e LOCATELLI LUCA

PERMESSO DI COSTRUIRE

progetto]
INTERVENTO DI DEMOLIZIONE E RICOSTRUZIONE EDIFICIO RESIDENZIALE
 sita in Via Adda n° 1_ Suisio (BG)

oggetto]
STRALCIO PLANIMETRIA GENERALE e SEZIONI / OPERE DI URBANIZZAZIONE
 Stato di Fatto - Progetto

data] 07/02/2022 scala] 1: 150 formato] A1 tav. n°] **012A-02**